



*Liberté • Égalité • Fraternité*  
RÉPUBLIQUE FRANÇAISE

ALLIER

RECUEIL DES ACTES  
ADMINISTRATIFS SPÉCIAL  
N°03-2020-122

PUBLIÉ LE 18 AOÛT 2020

# Sommaire

## **03\_Préf\_Préfecture de l'Allier**

03-2020-08-07-045 - ATLAS 4 (partie 1) - enjeux écologiques - Annexe à l'arrêté n° 1934/2020 du 7 août 2020 portant autorisation environnementale au titre de l'article L.181-1 et suivants du code de l'environnement, concernant l'autoroute A79 : concession de la RCEA entre Sazeret (03) et Digoin (71) (28 pages)

Page 3

## 03\_Préf\_Préfecture de l'Allier

03-2020-08-07-045

ATLAS 4 (partie 1) - enjeux écologiques - Annexe à l'arrêté n° 1934/2020 du 7 août 2020 portant autorisation environnementale au titre de l'article L.181-1 et suivants du code de l'environnement, concernant l'autoroute A79 : concession de la RCEA entre Sazeret (03) et Digoin (71)



## Enjeux écologiques Légende

### Contexte :





-  Emprise technique
-  Limite départementale
-  Limite communale
-  Voie ferrée

### Cours d'eau





Régime :

-  Intermittent
-  Permanent
-  Plan d'eau











### Enjeux écologiques :

-  Majeur
-  Très fort
-  Fort
-  Assez-fort
-  Moyen

### Flora patrimoniale protégée :

-  *Cyperus michelianus*
-  *Gratiola officinalis*
-  *Pulicaria vulgaris*
-  *Ulmus laevis*
-  *Fraxinus angustifolia*

### Flora patrimoniale non protégée :

-  *Crassula tillaea*
-  *Fragaria viridis*
-  *Limosella aquatica*
-  *Zannichellia palustris*
-  *Carex vulpina*
-  *Ornithopus compressus*
-  *Potamogeton trichoides*
-  *Spiranthes spiralis*
-  *Trifolium scabrum*
-  *Silene gallica*



MISE À 2X2 VOIES DE LA RN 79 (RCEA) ENTRE SAZERET ET DIGOIN



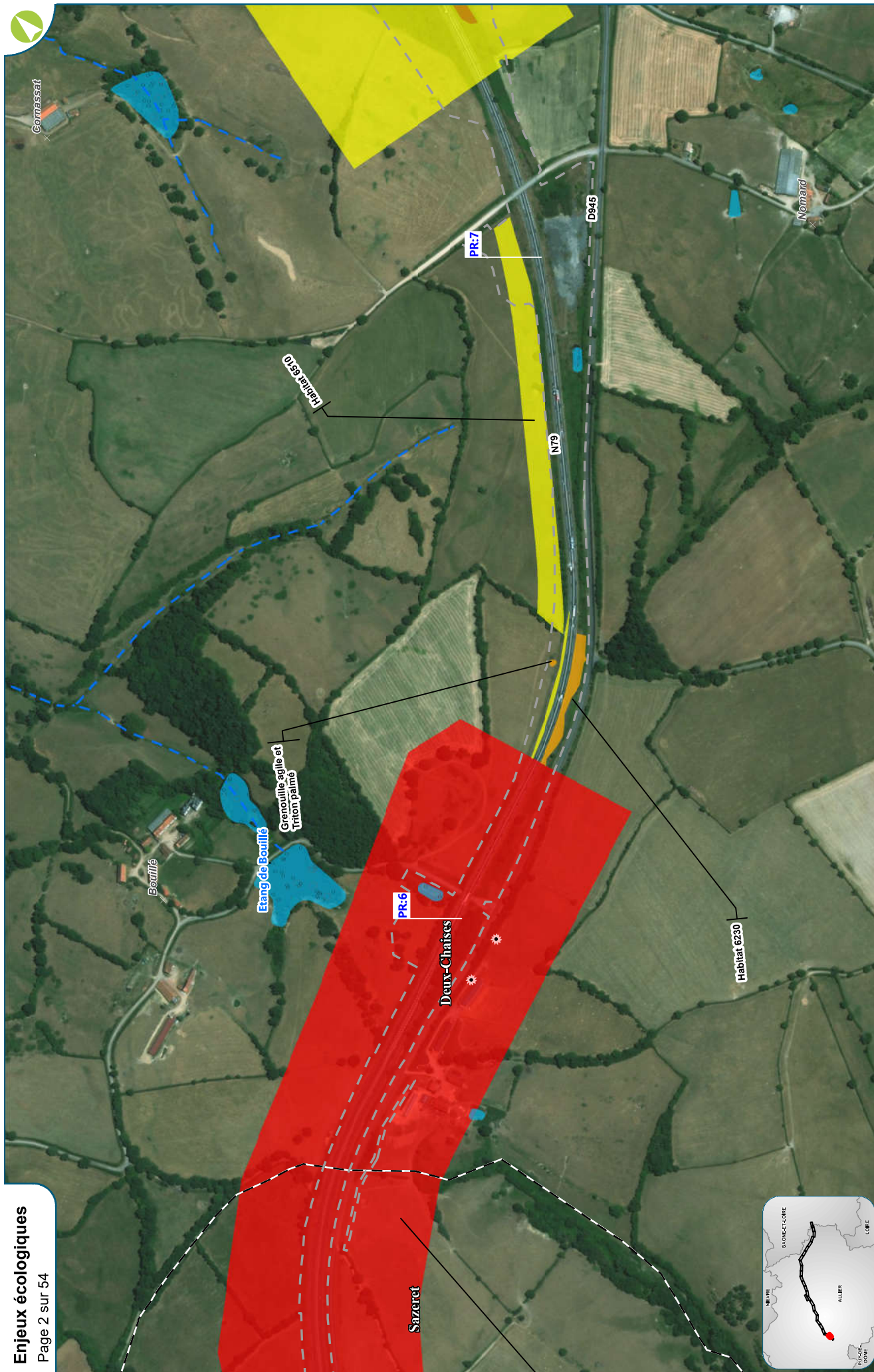

MISE À 2X2 VOIES DE LA RN 79 (RCEA) ENTRE SAZERET ET DIGOIN

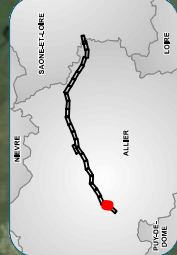

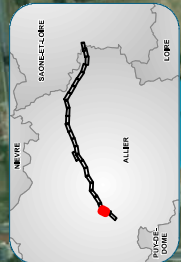
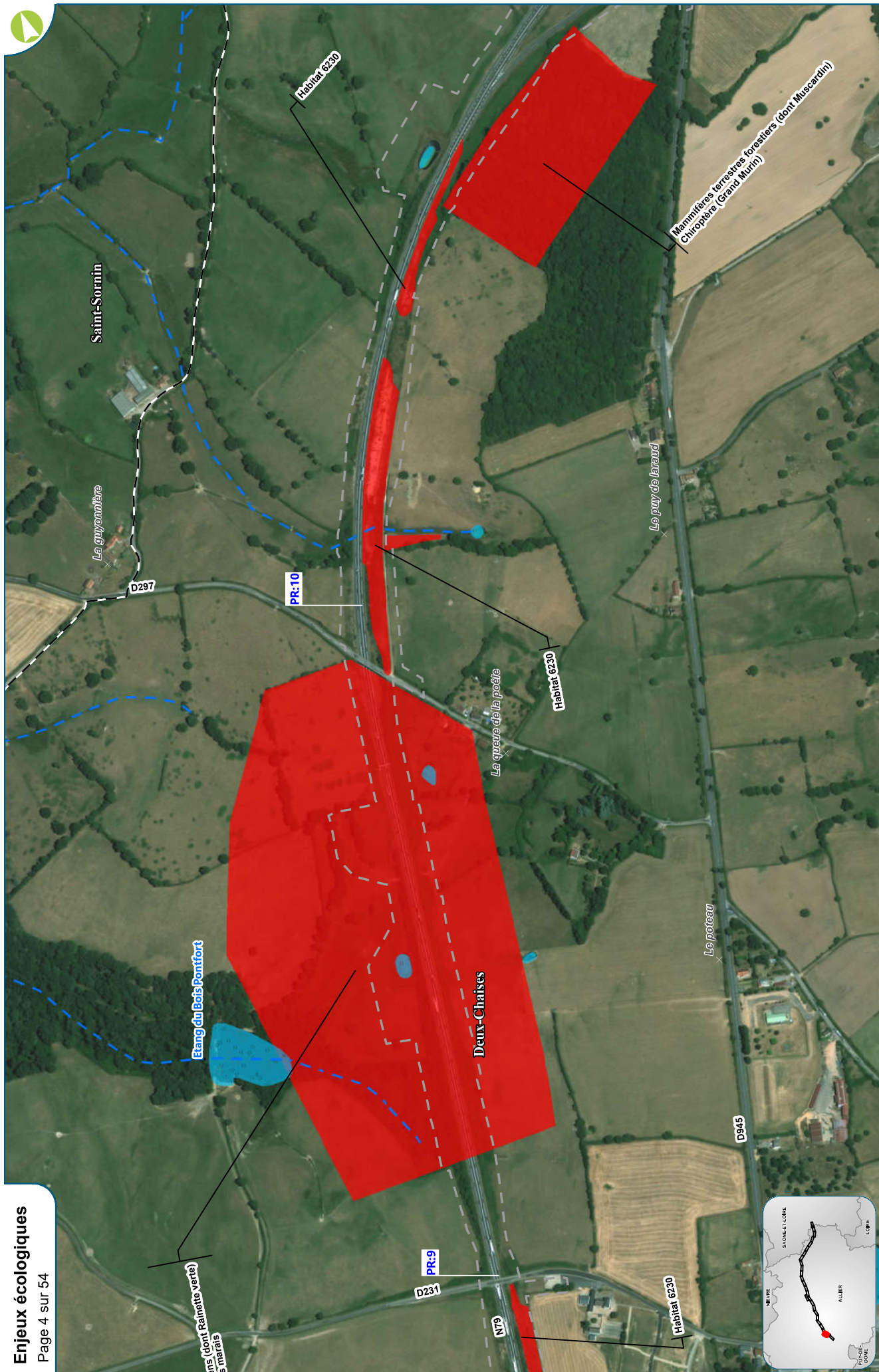



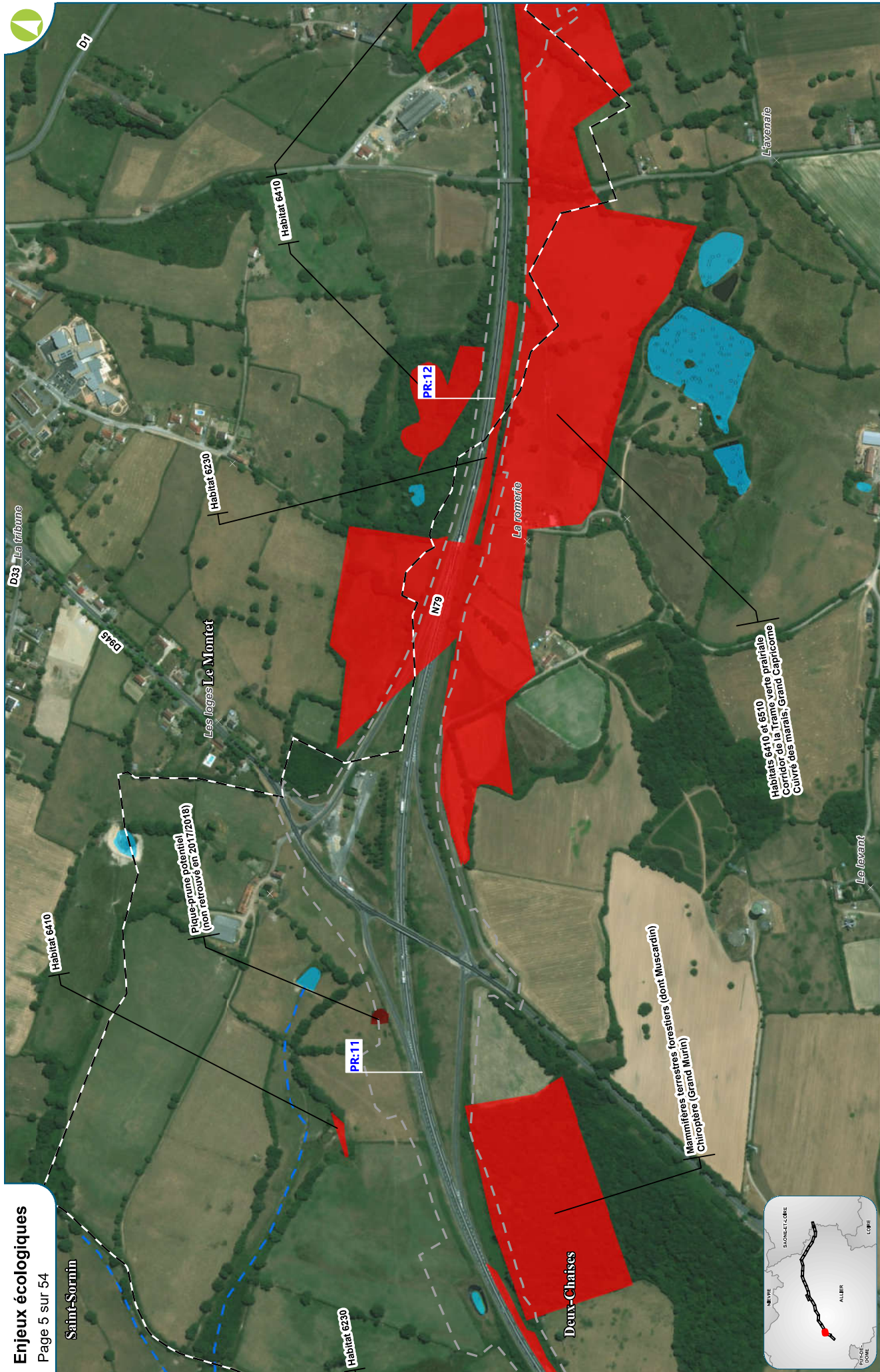

MISE À 2X2 VOIES DE LA RN 79 (RCEA) ENTRE SAZERET ET DIGOIN

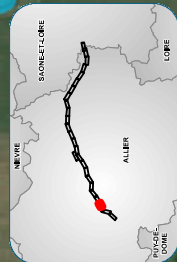
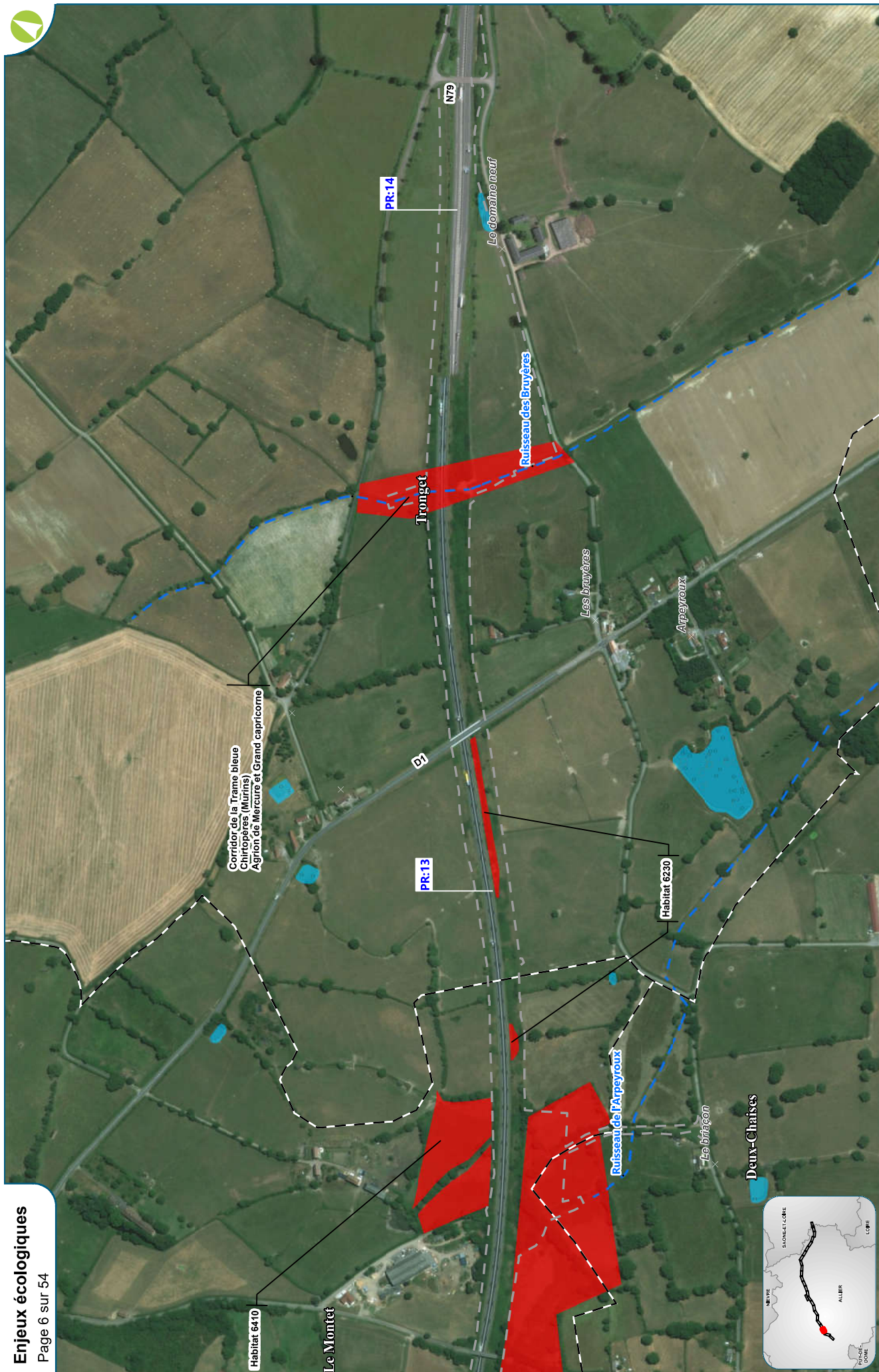

MISE À 2X2 VOIES DE LA RN 79 (RCEA) ENTRE SAZERET ET DIGOIN



Echelle 1/5 000ème - Format A3

Date: 10/07/2020  
Réalisation : Egis environnement  
Fond de plan : World imagery ESRI

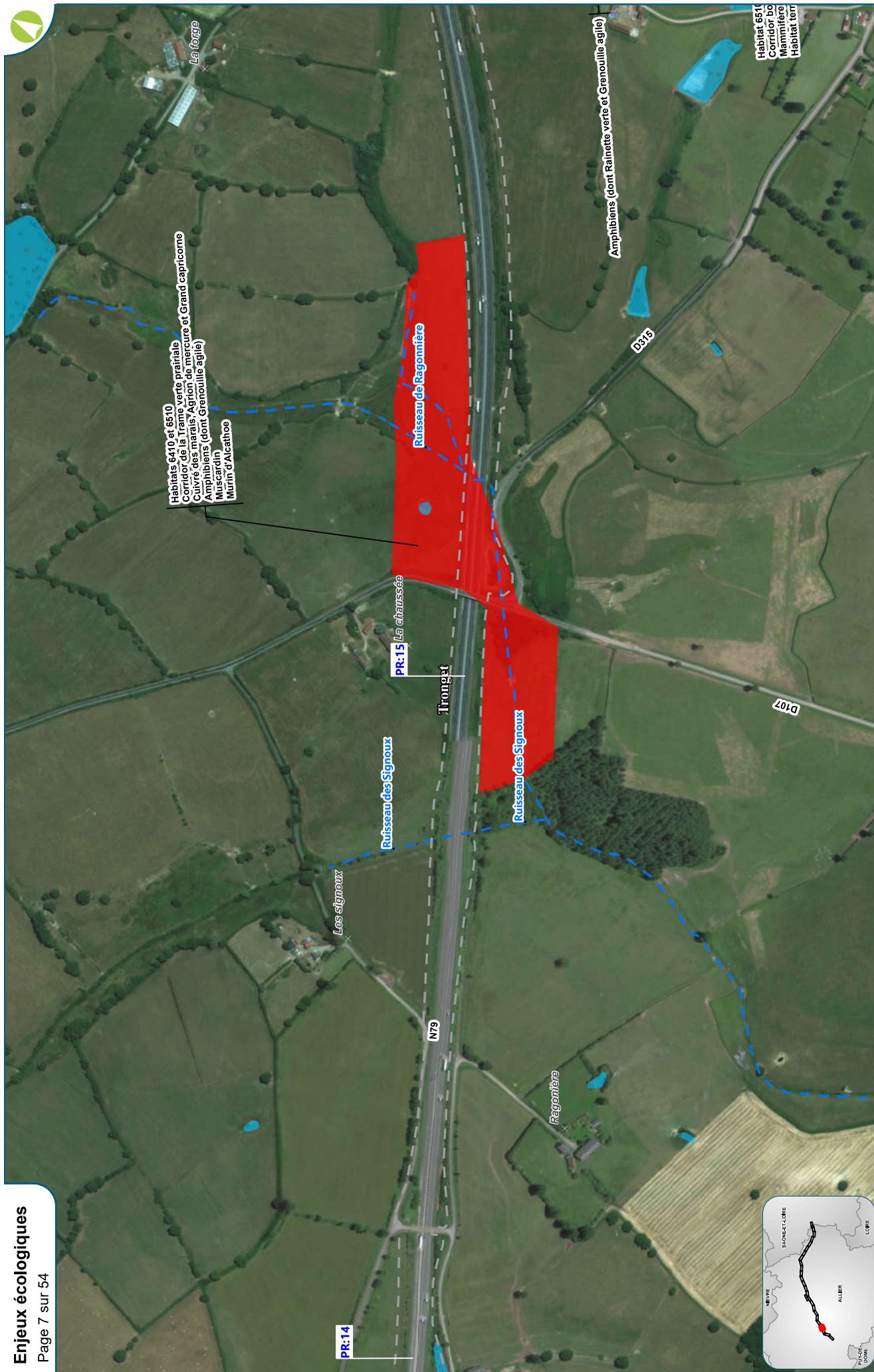

MISE À 2X2 VOIES DE LA RN 79 (RCEA) ENTRE SAZERET ET DIGOIN



MISE À 2X2 VOIES DE LA RN 79 (RCEA) ENTRE SAZERET ET DIGOIN





# Enjeux écologiques

Page 10 sur 54

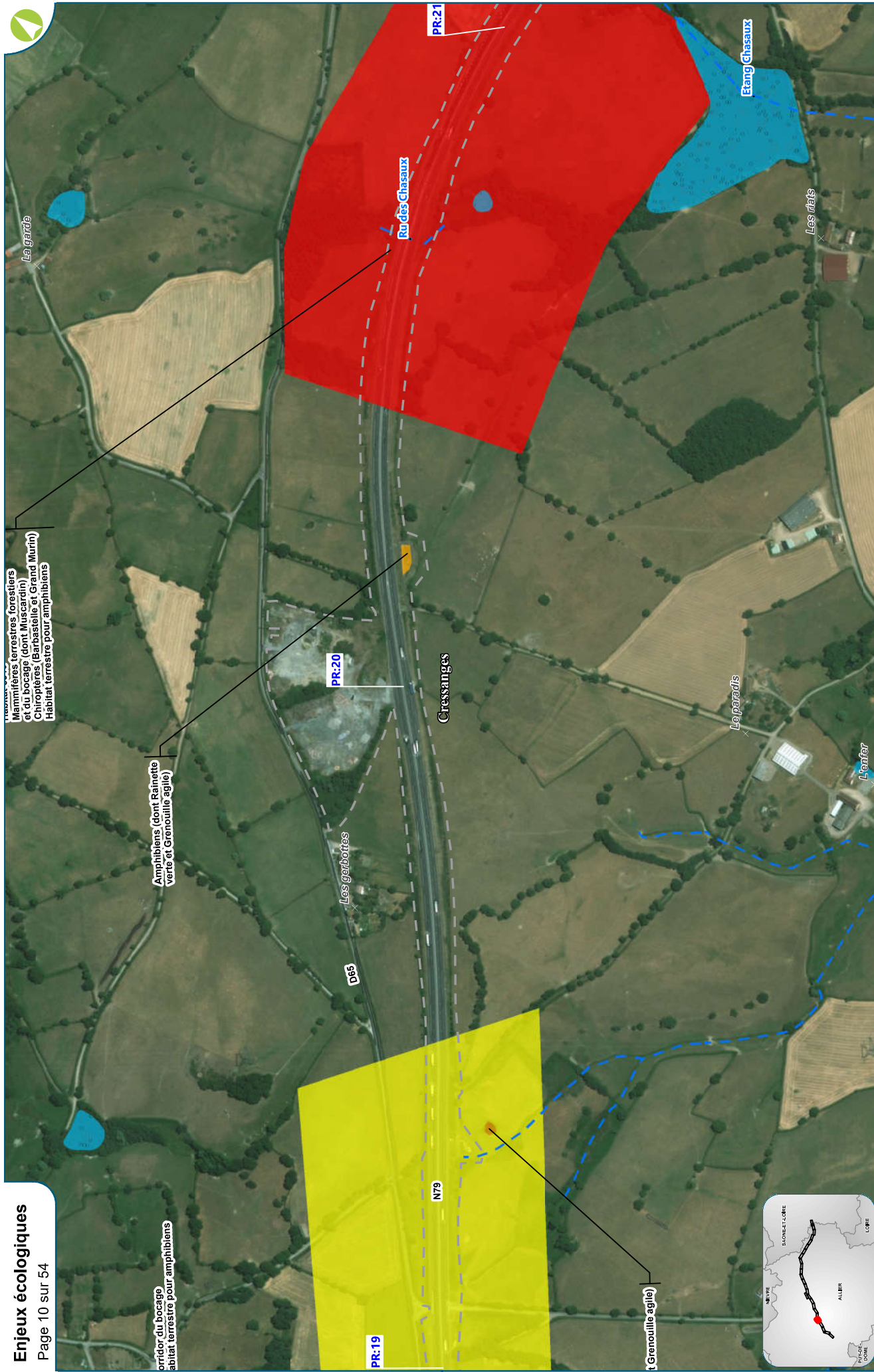

Date: 10/07/2020  
Réalisation : Egis environnement  
Fond de plan : World Imagery ESRI



Echelle 1/5 000ème - Format A3

## MISE À 2X2 VOIES DE LA RN 79 (RCEA) ENTRE SAZERET ET DIGOIN



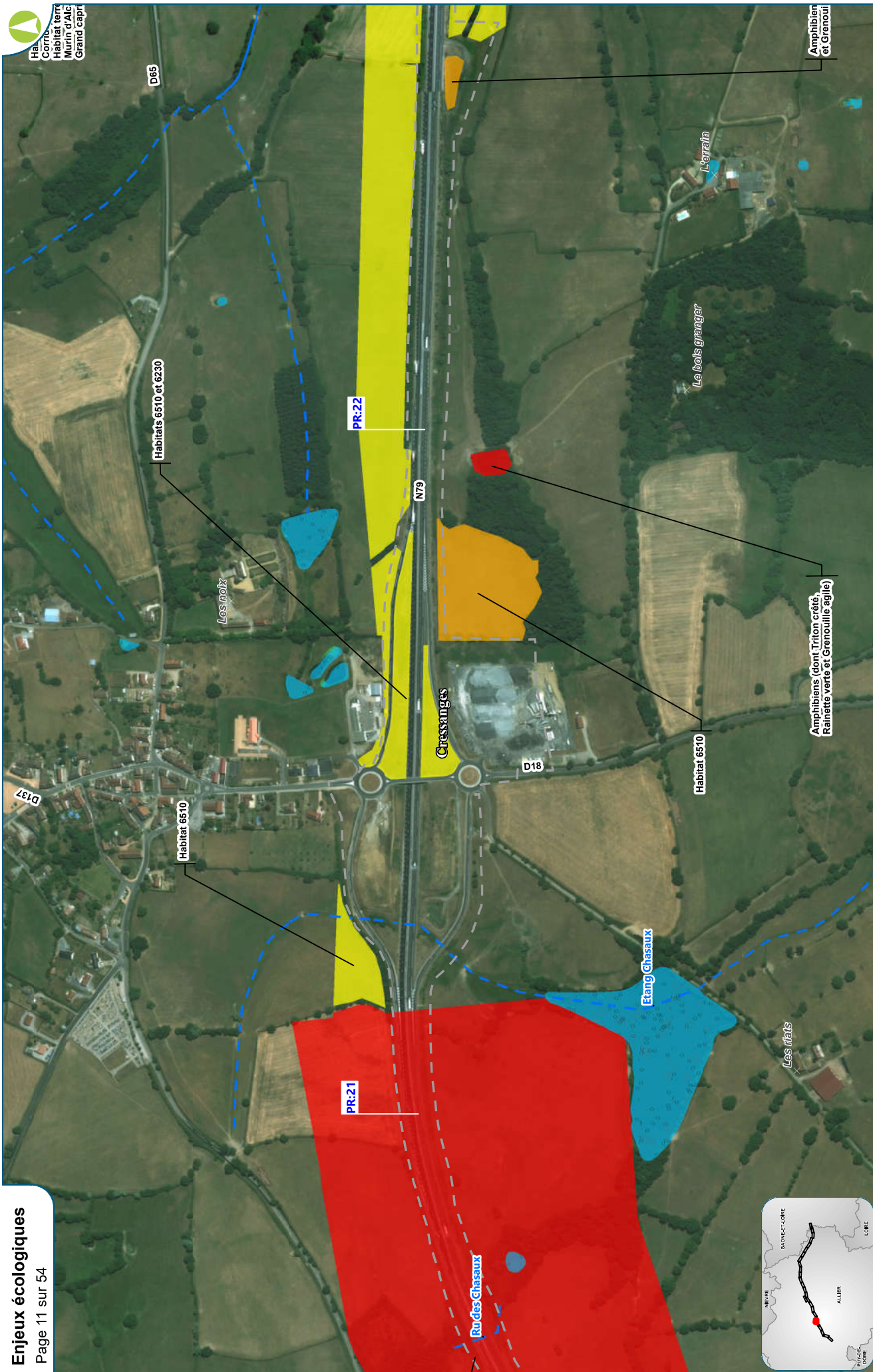

# Enjeux écologiques

Page 12 sur 54

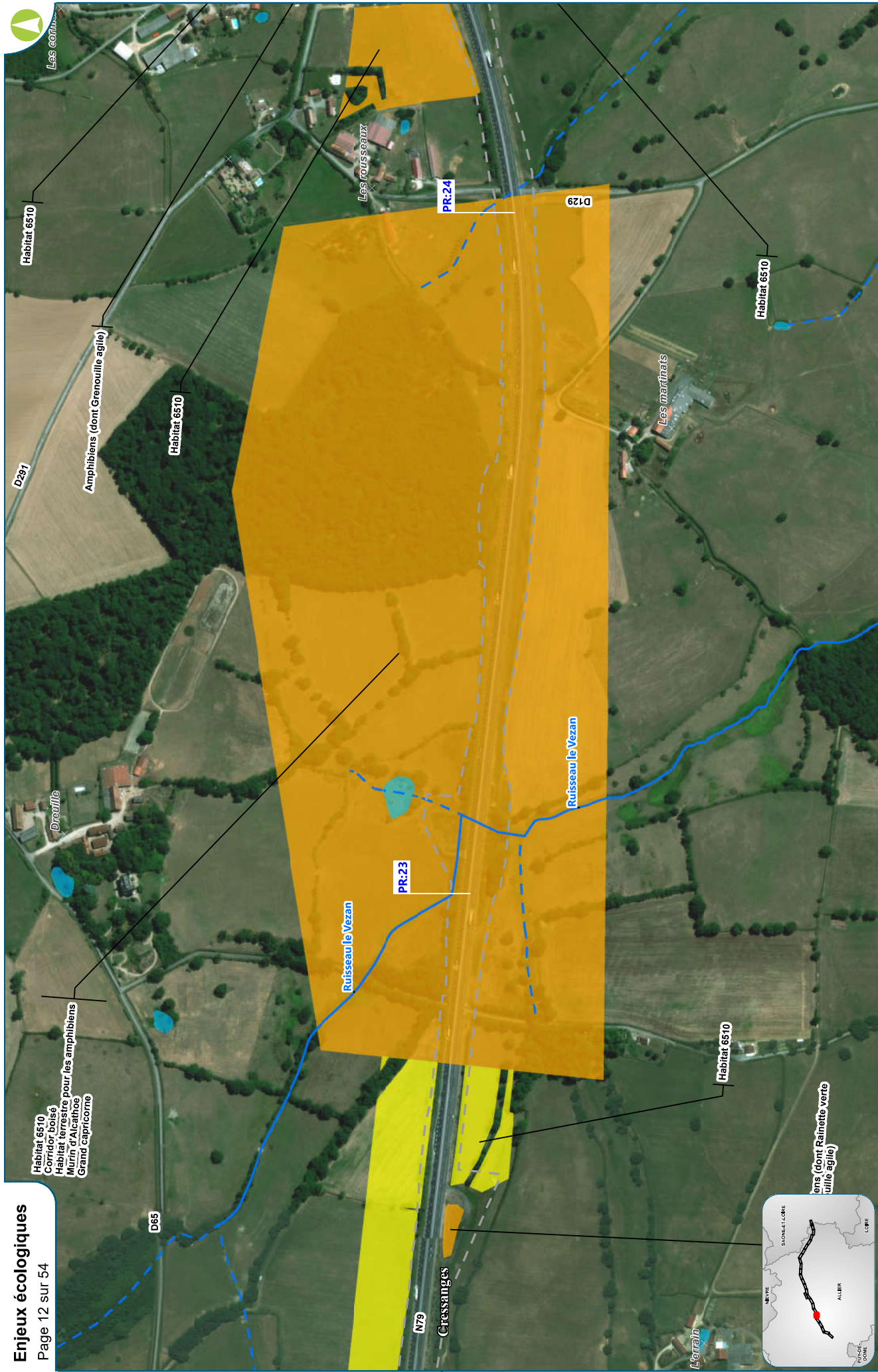

- Habitat 6510
- Corridor boisé
- Habitat terrestre pour les amphibiens
- Murin d'Alcaïchos
- Grand capricorne

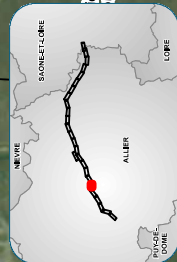

## MISE À 2X2 VOIES DE LA RN 79 (RCEA) ENTRE SAZERET ET DIGOIN



Date : 10/07/2020  
Réalisation : Egis environnement  
Fond de plan : World imagery ESRI

Echelle 1/5 000ème - Format A3





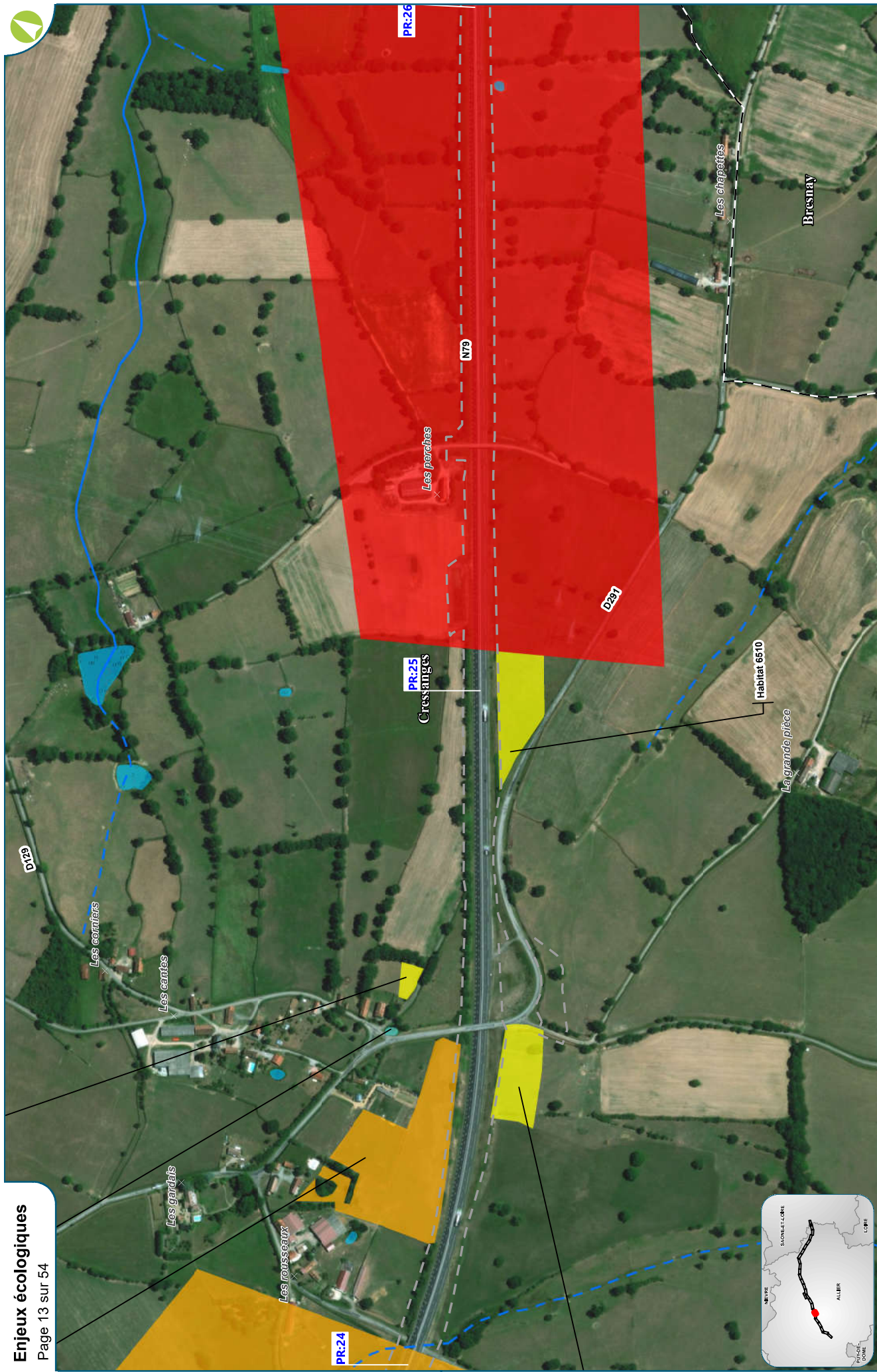

# Enjeux écologiques

Page 14 sur 54

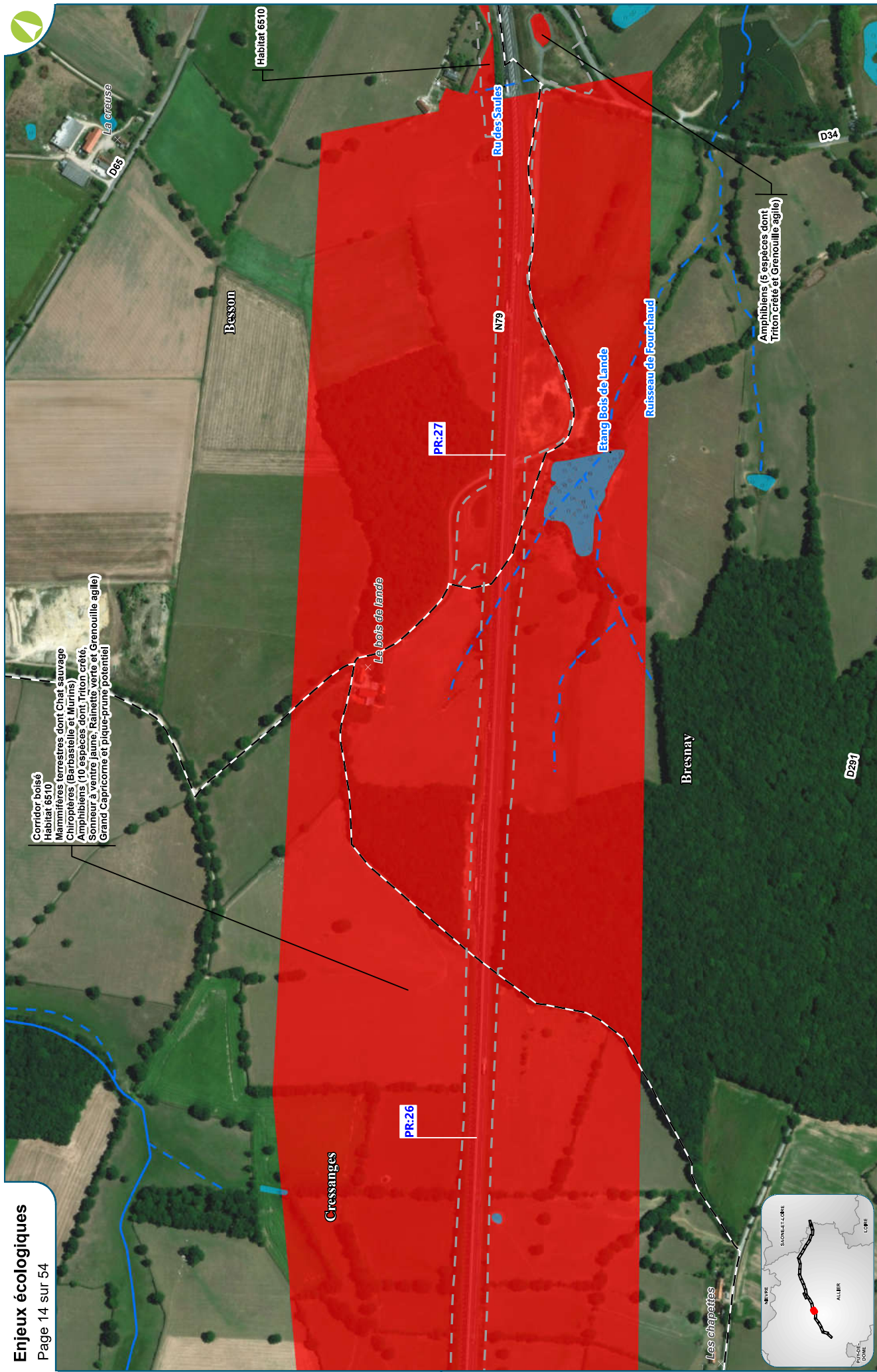

Date: 10/07/2020  
Réalisation : Egis environnement  
Fond de plan : World imagery ESRI



Echelle 1/5 000ème - Format A3

## MISE À 2X2 VOIES DE LA RN 79 (RCEA) ENTRE SAZERET ET DIGOIN







MISE À 2X2 VOIES DE LA RN 79 (RCEA) ENTRE SAZERET ET DIGOIN



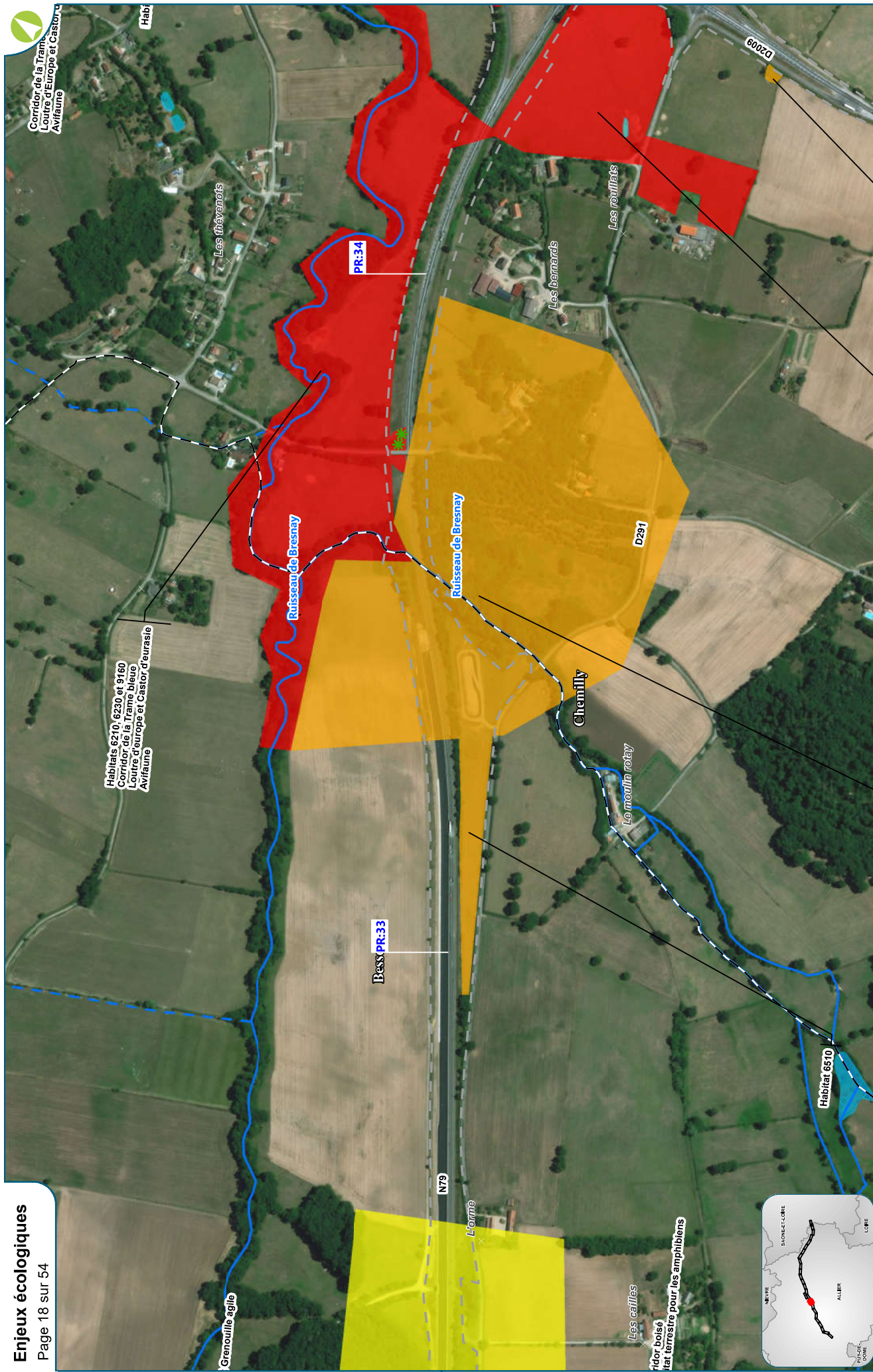

Corridor de la Trame  
Loutre d'Europe et Castor d'Avifaune

Habitats 6210, 6230 et 9160  
Corridor de la Trame bleue  
Loutre d'Europe et Castor d'Avifaune

Habitat

# Enjeux écologiques

Page 19 sur 54

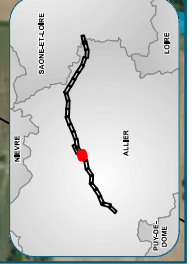
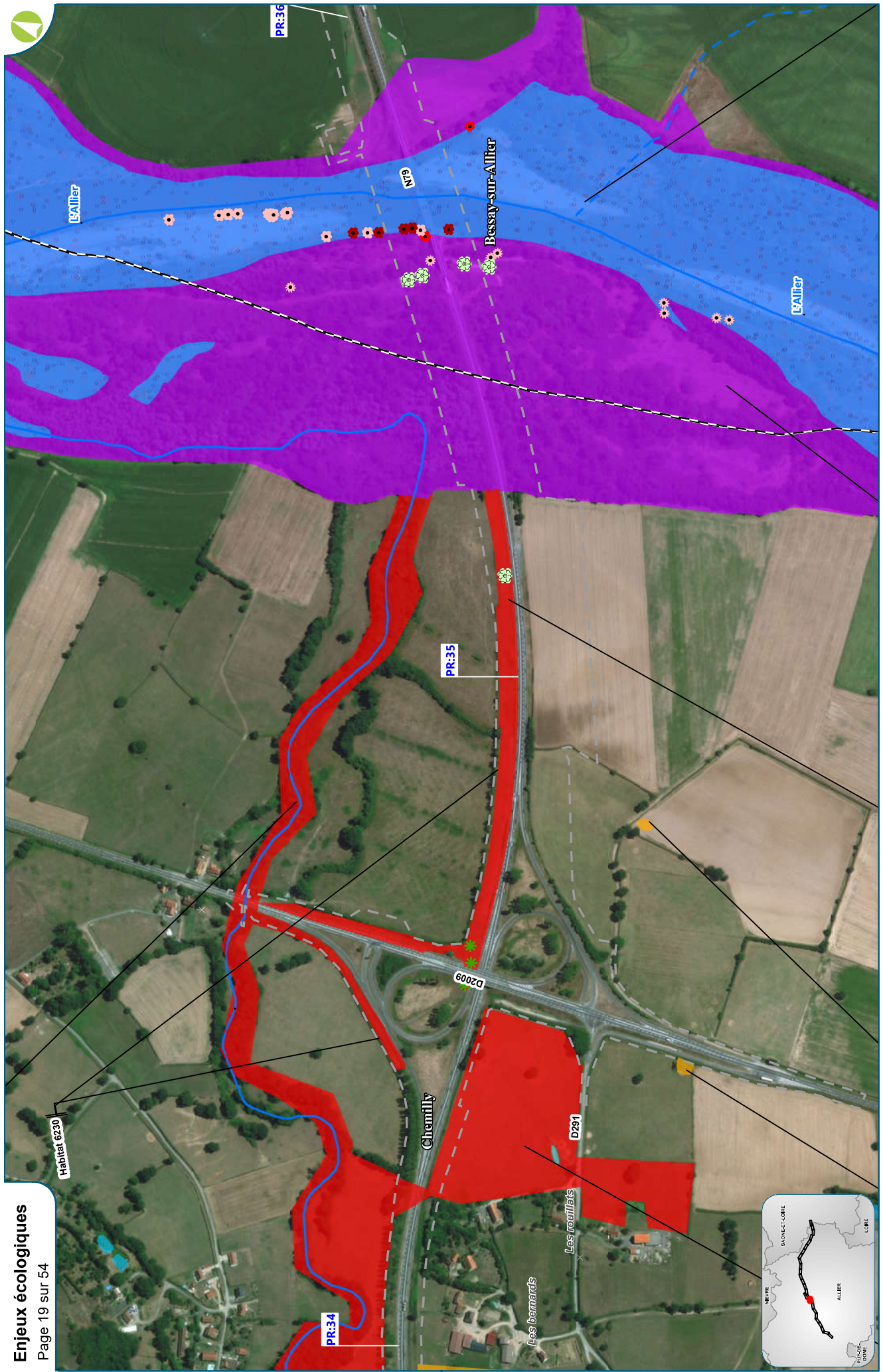

Date: 10/07/2020  
Réalisation : Egis environnement  
Fond de plan : World imagery ESRI



Echelle 1/5 000ème - Format A3

## MISE À 2X2 VOIES DE LA RN 79 (RCEA) ENTRE SAZERET ET DIGOIN



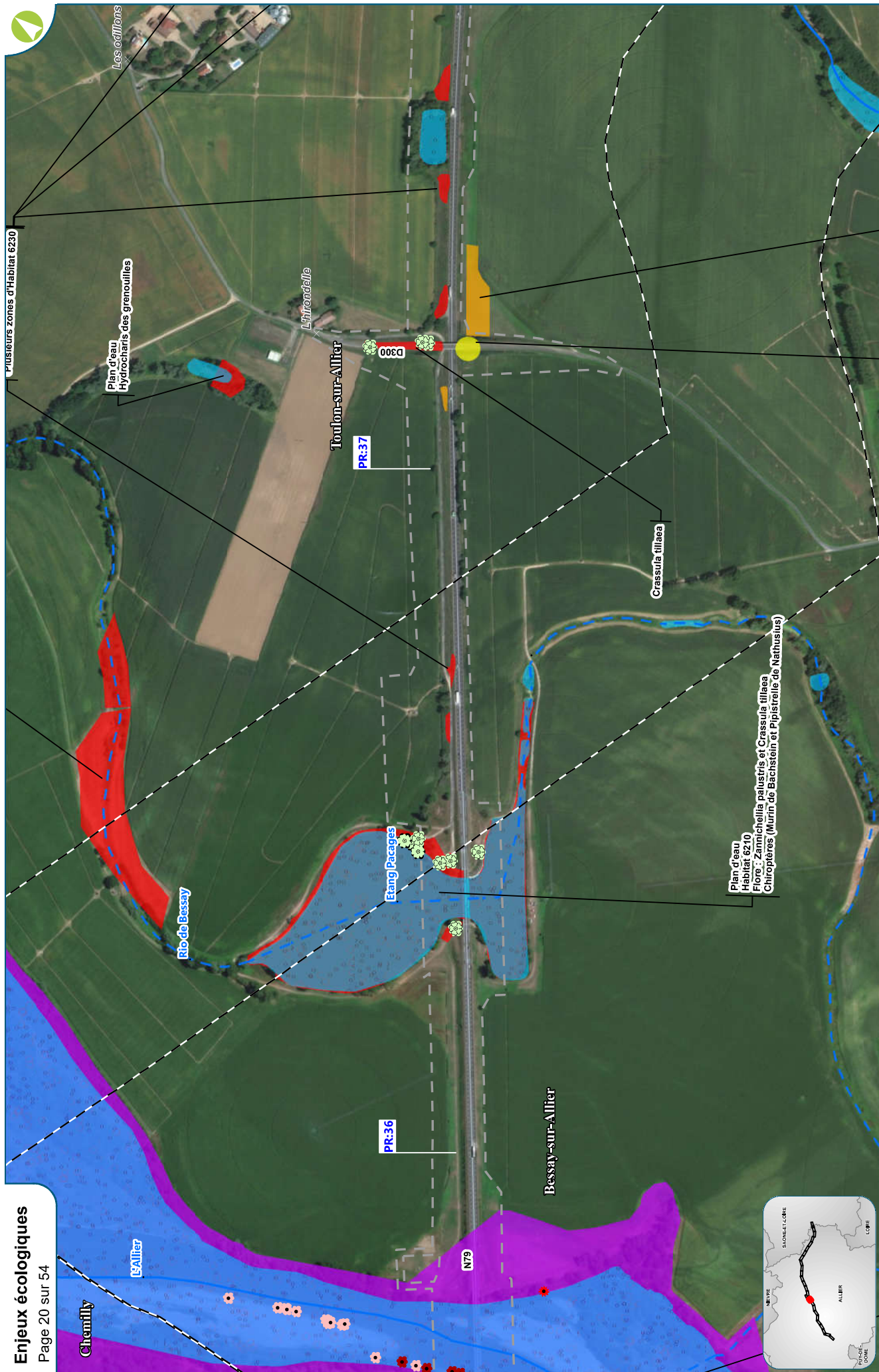



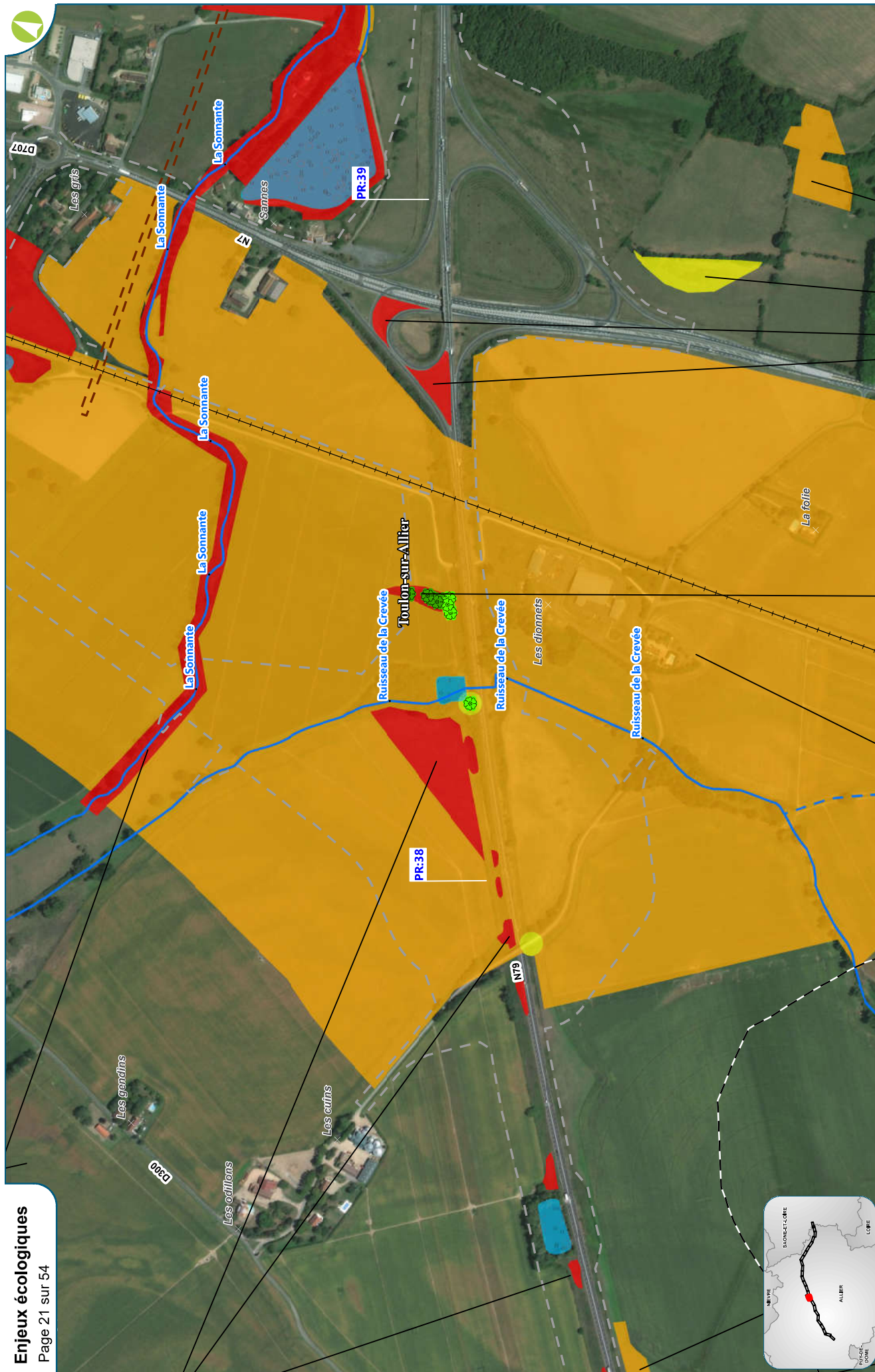

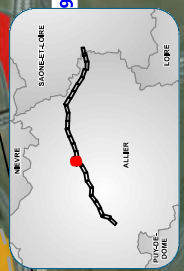

**MISE À 2X2 VOIES DE LA RN 79 (RCEA) ENTRE SAZERET ET DIGOIN**



# Enjeux écologiques

Page 23 sur 54

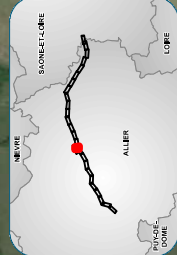
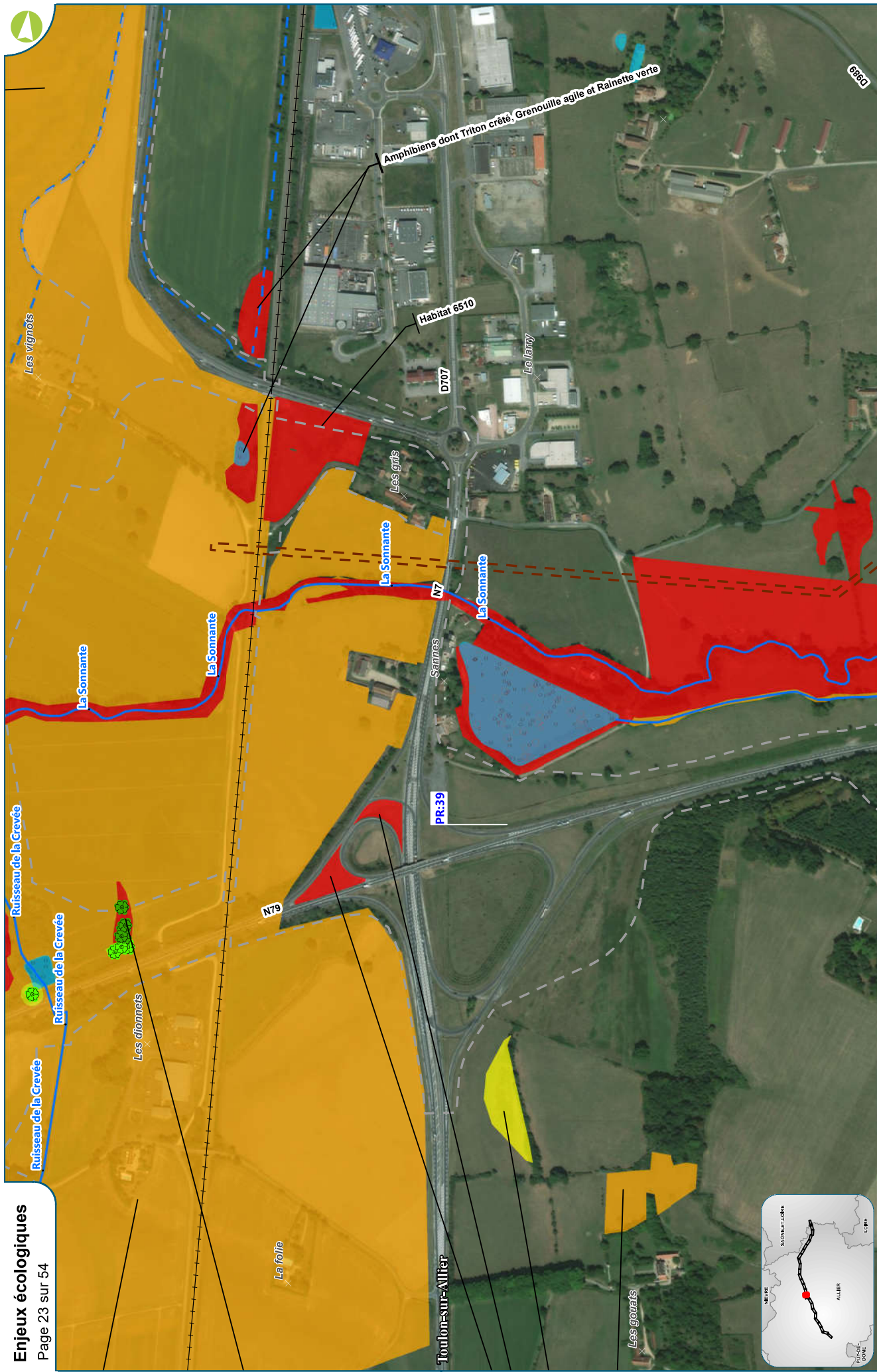

Date : 10/07/2020  
Réalisation : Egis environnement  
Fond de plan : World Imagery ESRI



Echelle 1/5 000ème - Format A3

## MISE À 2X2 VOIES DE LA RN 79 (RCEA) ENTRE SAZERET ET DIGOIN



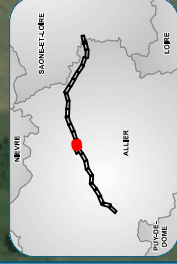
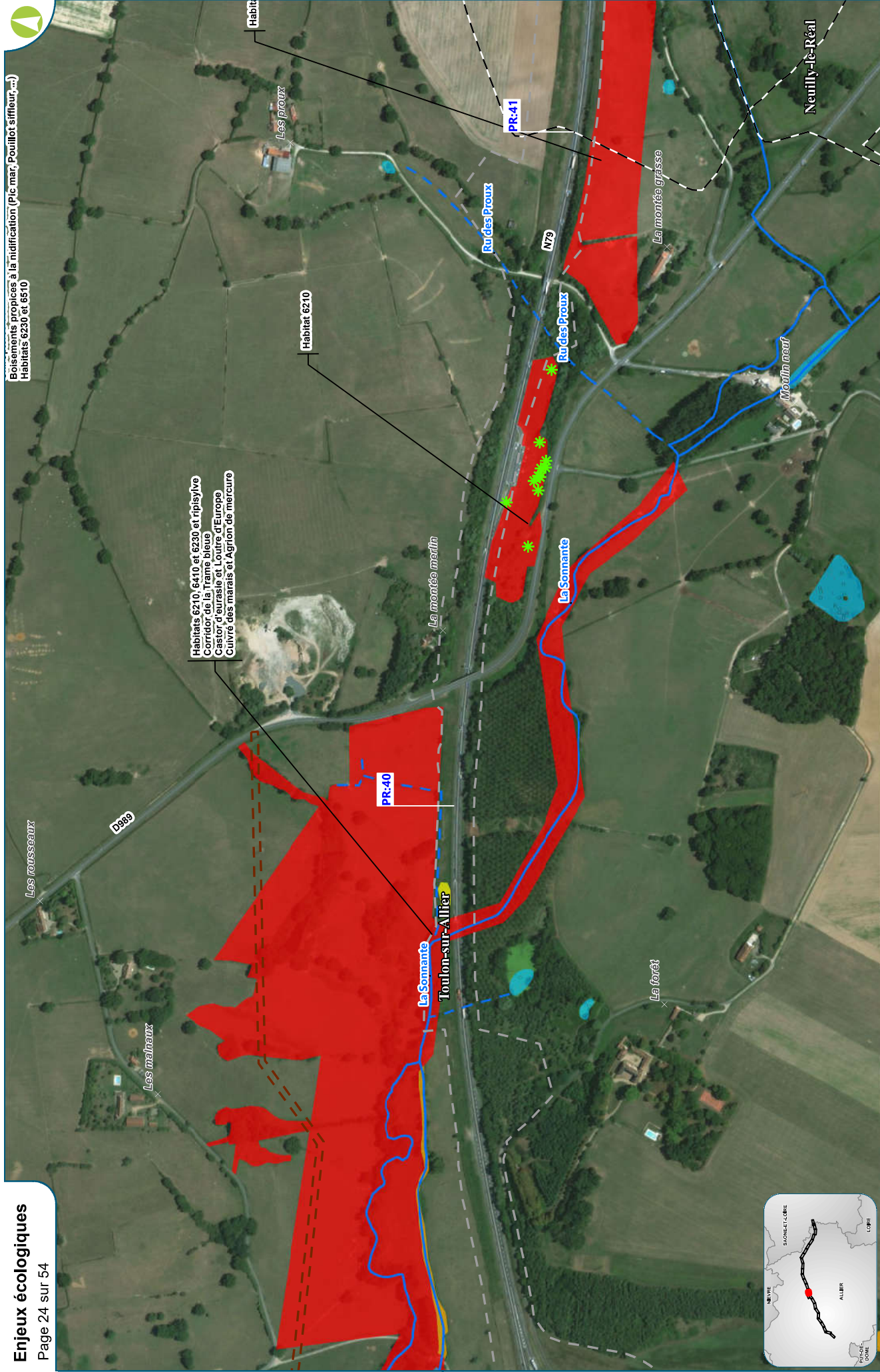

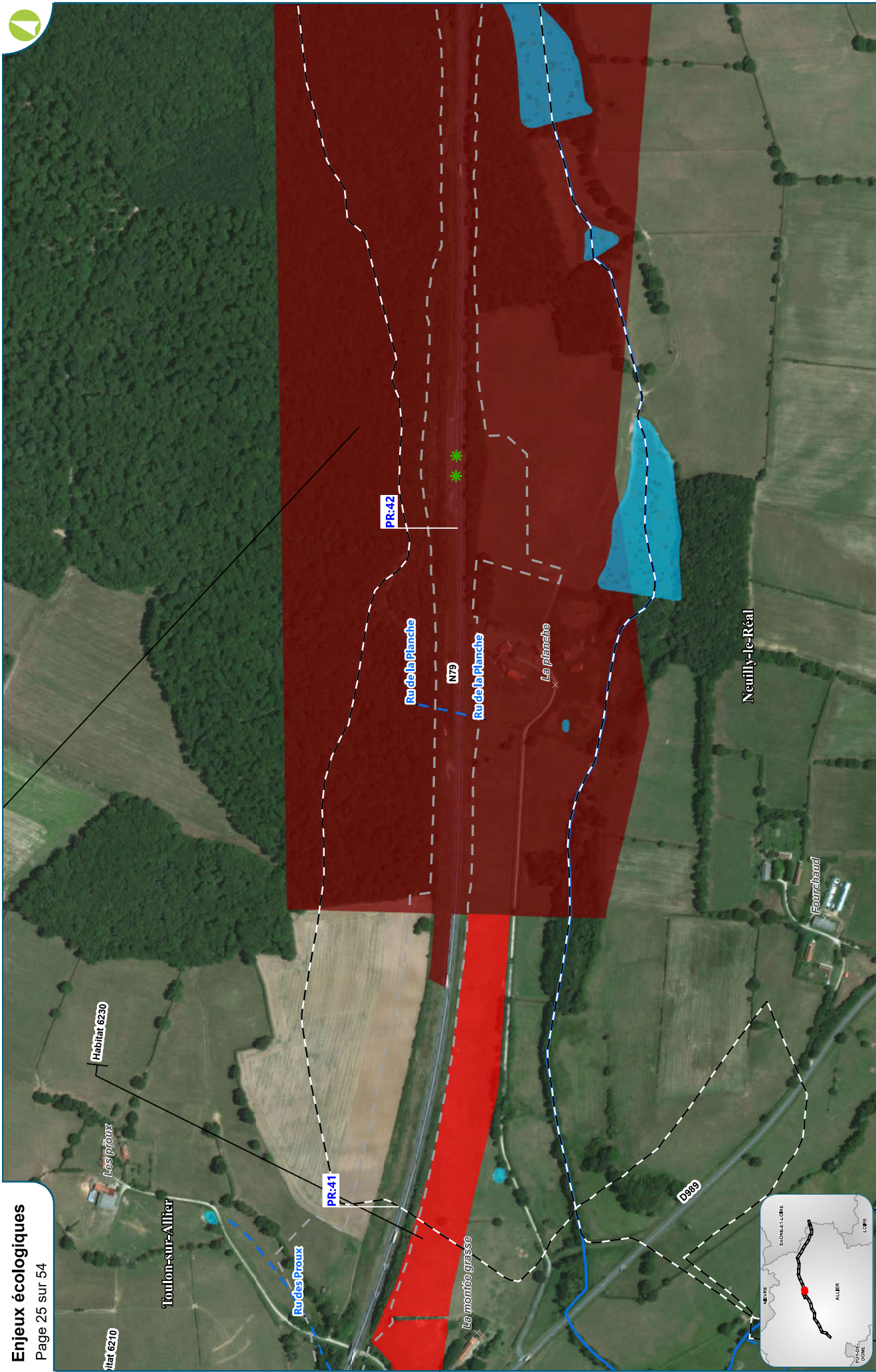

**MISE À 2X2 VOIES DE LA RN 79 (RCEA) ENTRE SAZERET ET DIGOIN**

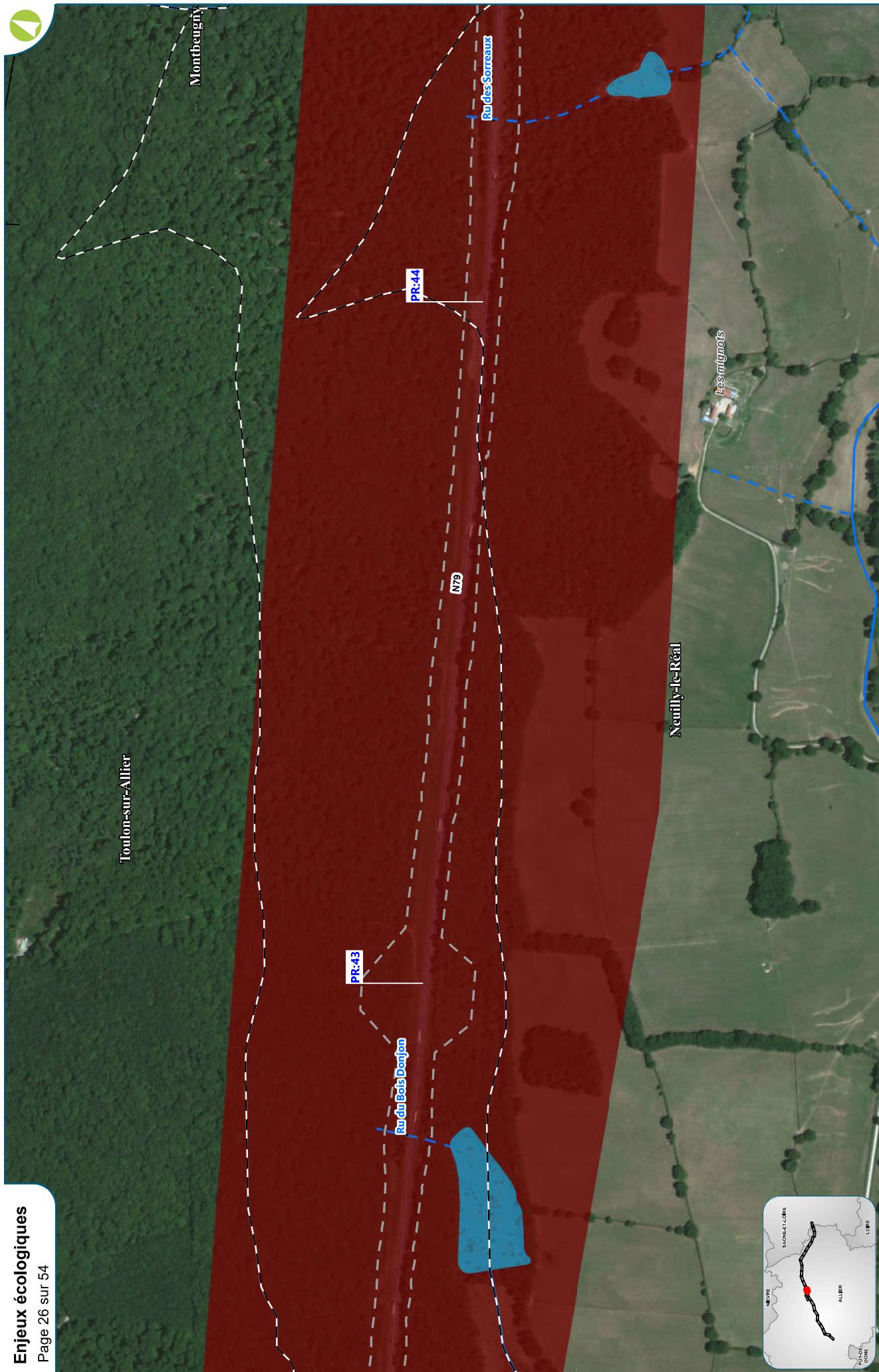

# Enjeux écologiques

Page 27 sur 54

Toulon-sur-Allier



Date: 10/07/2020  
Réalisation : Egis environnement  
Fond de plan : World Imagery ESRI



## MISE À 2X2 VOIES DE LA RN 79 (RCEA) ENTRE SAZERET ET DIGOIN

