



## **ÉVALUATION DES INCIDENCES NATURA 2000** **Formulaire simplifié – Manifestations sportives et/ou festives**

Ce formulaire vise à aider le porteur de projet à réaliser l'évaluation d'incidences Natura 2000 dans le cadre de la manifestation qu'il souhaite réaliser. **Les projets soumis à évaluation d'incidences Natura 2000 ne peuvent démarrer sans accord du service instructeur.**

### **LE RESEAU NATURA 2000**

Natura 2000 est un réseau européen de sites naturels dont le but est de concilier biodiversité et activités humaines, dans une logique de développement durable. Ainsi on peut distinguer :

- la Zone Spéciale de Conservation (ZSC) désignée au titre de la Directive « Habitat faune Flore » ;
- la Zone de Protection Spéciale (ZPS) désignée au titre de la Directive Oiseaux.

### **L'ÉVALUATION DES INCIDENCES**

Un projet est soumis à évaluation des incidences s'il figure dans :

- la liste nationale instaurée par le décret n°2010-365 du 09 avril 2010 relatif à l'évaluation des incidences Natura 2000 dont les projets sont décrits à l'article R414-19 du code de l'environnement
- la liste locale 1 dont les projets sont décrits dans les arrêtés préfectoraux 1755/2011 du 27 mai 2011 et 2341/11 du 02 août 2011.
- la liste locale 2 dont les projets sont décrits dans l'arrêté préfectoral n°1873/14 du 29 juillet 2014.

Ce régime s'applique, selon les cas, que l'on soit dans un site Natura 2000 ou hors site, certains projets pouvant avoir des incidences sur de grands territoires.

### **LE FORMULAIRE**

Ce formulaire est spécifiquement adapté à l'évaluation des éventuelles incidences liées à l'organisation de manifestations qu'elles soient sportives et ou festives. Il permet de répondre à la question suivante : **ma manifestation génère-t-elle un impact significatif sur les habitats et les espèces du site Natura 2000 ?**

- S'il n'y a pas d'impact significatif, il convient de compléter le présent formulaire, qui constitue une première analyse simplifiée.
- Dans le cas contraire, il convient de rédiger et fournir aux services instructeurs une évaluation des incidences complète, telle que mentionnée à l'article R.414-23 du Code de l'Environnement.

Cette évaluation est réalisée sous l'entière responsabilité du porteur de projet. Il lui revient de conclure sur l'absence ou non d'incidences de son projet sur un ou plusieurs sites Natura 2000.

Ce formulaire permettra au service instructeur du dossier de fournir l'autorisation requise ou, dans le cas contraire, de demander de plus amples précisions sur certains points. Le porteur de projet peut apporter tout complément s'il le juge nécessaire. L'utilisation du présent support pour évaluer les incidences du projet est non obligatoire.

### **Où trouver l'information ?**

- Au près de la structure animatrice du site (cf. coordonnées ci-après)
- Sur le site internet de Direction Régionale de l'Environnement, de l'Aménagement et du Logement (DREAL) Auvergne Rhône-Alpes :  
<https://www.auvergne-rhone-alpes.developpement-durable.gouv.fr/natura-2000-r3457.html>  
(dispositif d'évaluation, documents d'objectifs des sites par départements, cartographie...)
- Sur le site internet Géoportail : <http://www.geoportail.fr>  
(cartes thématiques / développement durable, énergie / espaces protégés)
- Sur le site de l'Institut National du Patrimoine national :  
<https://inpn.mnhn.fr/programme/natura2000/presentation/objectifs>

<b>DÉPARTEMENT DE L'ALLIER</b>		
<b>Désignation du site Natura 2000 :</b>	<b>Structure animatrice :</b>	<b>Coordonnées</b>
Gîtes à Chauves-souris, Contreforts et Montagne Bourbonnaise	Conservatoire d'Espaces Naturels (C.E.N) Allier	04 70 42 89 34 conservatoire.allier@espaces-naturels.fr
Gîtes de Hérisson		
Basse Sioule		
Vallée de l'Allier Nord		
Vallée de l'Allier Sud		
Val d'Allier Bourbonnais		
Val de Loire Bocager		
Vallée de la Loire de Iguerande à Decize		
Etangs de Sologne Bourbonnaise		
Sologne bourbonnaise		
Forêt des Colettes	Conseil Régional Auvergne Rhône-Alpes	04 26 73 67 94 Natura2000@auvergnerhonealpes.fr
Forêt de Tronçais		
Massif forestier des Prieurés		
Gorges du Haut Cher	ONF, UP études Montagnes d'Auvergne	06 24 95 59 48 laure.guillerand@onf.fr
Bois Noirs	PNR Livradois Forez	04 73 95 57 57 info@parc-livradois-forez.org
Rivières de la Montagne Bourbonnaise	Syndicat Mixte des Monts de la Madeleine	04 77 65 10 22 smmm@montsmadeleine.fr
Monts de la Madeleine		
Gorges de la Sioule	Conseil Régional Auvergne Rhône-Alpes	04 26 73 67 94 Natura2000@auvergnerhonealpes.fr

**ÉVALUATION DES INCIDENCES NATURA 2000**  
**Formulaire simplifié – Manifestations sportives et/ou festives**

**DEMANDEUR/ORGANISATEUR :**

Structure (le cas échéant) : .....

Nom (du représentant) : .....

Adresse : .....

Téléphone : .....

Email : .....

**MANIFESTATION :**

Intitulé : .....

**1. Description de la manifestation**

**1.1. Localisation et cartographie**

Départements, Commune(s), lieu-dit concerné(es) par la manifestation :

.....  
.....

**Joindre au présent formulaire :**

- la **carte de l'Annexe 1**, en localisant le projet ;
- **une carte ou des cartes de localisation précise de la manifestation** (carte IGN au 1/25 000<sup>e</sup>), ou plan de situation.  
*Dans tous les cas, joindre une carte de localisation la plus précise possible du parcours, et des zones liées à l'organisation (aires de stationnement, aires et cheminements du public, zones d'interdiction, de rassemblement, zones d'accès des participants, zones logistiques, etc). Figureront également les périmètres des habitats et/ou espèces à protéger.*  
*Lorsque la manifestation emprunte, même partiellement, un site Natura 2000, une carte plus détaillée de l'emprise de la manifestation sur cette zone devra compléter le dossier*
- Dans le cas de parcours, itinéraires fournir les **tracés exploitables sur logiciel cartographique** (format .gpx, .shp...)

## 1.2. Nature de la manifestation

Manifestation sportive non motorisée, ou à caractère récréatif ou culturel (décrire succinctement) :

.....

Manifestation sportive motorisée. Préciser le type de véhicules engagés dans la manifestation :

.....

Manifestation nautique. Préciser le type d'embarcations engagés dans la manifestation :

.....

Manifestation aérienne. Préciser le type d'engins volants (drones, avions, hélicoptères...) engagés dans la manifestation :

.....

Autre type de manifestation. Décrire la nature de la manifestation:

.....  
.....

## 1.3. Description de l'emprise de l'épreuve :

*(Lieu de départ et d'arrivée, itinéraire ; longueur ou périmètre du parcours à reporter sur le plan)*

.....  
.....

## 1.4. Date, horaire et durée de la manifestation sportive :

.....  
.....

## 1.5. Budget prévisionnel : .....

1.6. Délivrance d'un titre :  Oui  Non

Si oui :  International  National  Autre : \_\_\_\_\_

### 1.7. Travaux préparatoires :

Description du calendrier des travaux, aménagements, des techniques utilisées, des surfaces aménagées ..... (exemple : aménagement de stationnement, balisage, ravitaillement, passerelle...etc). Vous pouvez reporter les aménagements sur la carte de localisation.

.....  
.....  
.....  
.....  
.....

1.8. Nombre de participants attendus : .....

1.9. Nombre prévisionnel de spectateurs : .....

## 2. Etat des lieux écologique

### 2.1. zonages environnementaux

- Réserve Naturelle Nationale
- Réserve Naturelle Régionale
- Zone de Protection Spéciale (directive oiseaux)
- Zone Spéciale de Conservation (directive habitats faune flore)
- Arrêté de protection de biotope
- ZNIEFF (zone naturelle d'intérêt écologique, faunistique et floristique)

**2.2. sensibilisation des encadrants, participants, du public** (des consignes, des informations sont-elles fournies aux différentes personnes présentes pour les sensibiliser à la fragilité des milieux et espèces, si oui décrire les mesures envisagées) :

.....  
.....  
.....  
.....

*(éventuellement, joindre les supports dans le dossier, ex. règlement de course, chartes d'engagement, guide...)*

**2.3. définition de zones d'interdiction :** Si tel est le cas, préciser les raisons ayant conduit à cette décision dans le cadre de l'organisation de la manifestation. (une matérialisation cartographique peut utilement compléter la présente description).

.....  
.....  
.....  
.....

**2.4. franchissement de cours d'eau ou de zone humide :**

Non

Oui : préciser les modalités de franchissement de ces zones et préciser leur mise en œuvre (*passage à gué, pont ou ponceau existant, création de passerelle, etc...*) et les reporter sur le plan.

.....  
.....  
.....  
.....

**2.5. situation du projet par rapport aux sites natura 2000 :**

**CAS n°1 : HORS SITE(S) NATURA 2000**

Dans ce cas, préciser la distance du ou des site(s) le(s) plus proche(s)

.....m / km (préciser l'unité) du site ou des sites (nom et numéros FR des sites concernés)

.....  
.....  
.....  
.....

Dans certains cas, une proximité directe de la manifestation avec un site peut induire des impacts (nuisances sonores, emplacements de spectateurs...), **si tel est le cas poursuivez le formulaire.**

Dans le cas contraire, passer directement à la conclusion de l'évaluation.

**CAS n° 2 : EN SITE(S) NATURA 2000**

totalement

ou

partiellement

*Lister les sites concernés :*

N° Site : FR ..... Nom du site : .....  
N° Site : FR ..... Nom du site : .....  
N° Site : FR ..... Nom du site : .....



Dans le cas de pluralité de sites concernés, les parties 3 et 4 ci-après feront l'objet d'une description par site, les mesures d'évitement, réduction des impacts devant être examinés site par site.

Dans ce cas remplissez la partie "3. *Analyse des incidences de la manifestation*" pour chaque site natura 2000 concerné totalement ou partiellement par la manifestation.

### 3. Analyse des incidences de la manifestation

Présenter les incidences directes et/ou indirectes, temporaires et/ou permanentes de la manifestation sportive sur les espèces et habitats et sur l'intégrité du site Natura 2000. Les informations sont disponibles auprès des sources listées p1 « où trouver l'information ? »

N° et nom du site concerné : .....

#### 3.1. Incidences potentielles sur les milieux naturels d'intérêt communautaire identifiés

TYPE D'HABITAT NATUREL D'INTÉRÊT COMMUNAUTAIRE		Superficie concernée par la manifestation	Usage	Incidences potentielles	Remarques
<i>Exemple</i>	<i>Pelouse</i>	<i>100 m<sup>2</sup></i>	<i>Passage des concurrents</i>	<i>piétinement</i>	
<b>Milieux ouverts ou semi-ouverts</b>	Prairie, pelouse, lande  bocage  autre : _____				
<b>Milieux forestiers</b>	forêt résineuse  forêt feuillue  autre : _____				
<b>Milieux humides</b>	cours d'eau  étang / mare  tourbière  zone humide				

	autre : _____				
<b>Milieux rocheux</b>	Falaise  affleurement rocheux  autre : _____				

*Incidences les plus fréquentes :*

*Piétinement  
Fréquentation par le public (déchets, etc)  
Circulation de véhicules*

*Rejets dans l'air (poussières, fumées, etc)  
Rejets dans le milieu aquatique (matières en suspension, turbidité)  
Érosion des sentiers, dégradation des milieux*

**3.2. Incidences potentielles sur les espèces d'intérêt communautaire – faune et flore :**

<b>Groupes d'espèces</b>	<b>Cocher</b>	<b>Nom de l'espèce (si connue)</b>	<b>Incidence potentielle</b>	<b>Remarques</b>
Ex : oiseau	X	Milan noir	dérangement	Hors période de nidification
Amphibiens, reptiles				
Écrevisse à pattes blanches				
Insectes				
Mammifères				
Oiseaux				
Poissons				

Végétaux				

*Incidences les plus fréquentes :*

*Piétinement*

*Fréquentation par le public (déchets,etc)*

*Circulation de véhicules*

*Rejets dans l'air (poussières, fumées,etc)*

*Rejets dans le milieu aquatique*

*Dérangement (bruits, vibrations,etc)*

*Dégradation des milieux*

### **3.3. Autres incidences :**

*(ne pouvant être rattachées à une espèce ou un habitat)*

.....

**4. Mesures d'évitement ou de réduction des incidences**

<b>Éléments ayant une incidence potentiellement significative</b>	<b>Habitat ou espèce concernés</b>	<b>Mesures d'Évitement ou de Réduction envisagées</b>
<i>Ex : dérangement</i>	<i>Milan noir</i>	<i>zones à accès interdits</i>

**5. CONCLUSION**

**Le présent formulaire d'évaluation des incidences Natura 2000 se doit d'aboutir à la conclusion d'une absence ou non d'incidences de son projet.**

*A titre d'information, le projet est susceptible d'avoir une incidence lorsque :*

- Une surface relativement importante ou un milieu d'intérêt communautaire ou un habitat d'espèce est détruit ou dégradé à l'échelle du site Natura 2000*
- Une espèce d'intérêt communautaire est détruite ou perturbée dans la réalisation de son cycle vital*

**Votre manifestation est-elle susceptible d'avoir une incidence ?**

- NON** : pas d'incidence, ou incidence négligeable : ce formulaire et l'intégralité de ses pièces sont à joindre à votre dossier de déclaration.
- OUI** : incidences non négligeables. L'évaluation d'incidences doit donc se poursuivre. Un dossier complet (conformément à l'article R 414-23 du Code de l'Environnement) doit être établi et transmis au service instructeur de votre demande.

À (lieu) :	Le (date) :
Signature ( <i>obligatoire</i> )	

Le formulaire et ses pièces jointes (carte de localisation, autres documents que vous jugez nécessaires à la bonne compréhension du dossier) sont à adresser au service instructeur de préférence par voie dématérialisée :

**DDT de l'Allier**

**ddt-se@allier.gouv.fr**

04 70 48 77 19

51 boulevard st Exupéry 03403 YZEURE

# ANNEXE 1 : carte des sites natura 2000 de l'Allier



## LE RESEAU NATURA 2000 (ZSC ET ZPS)

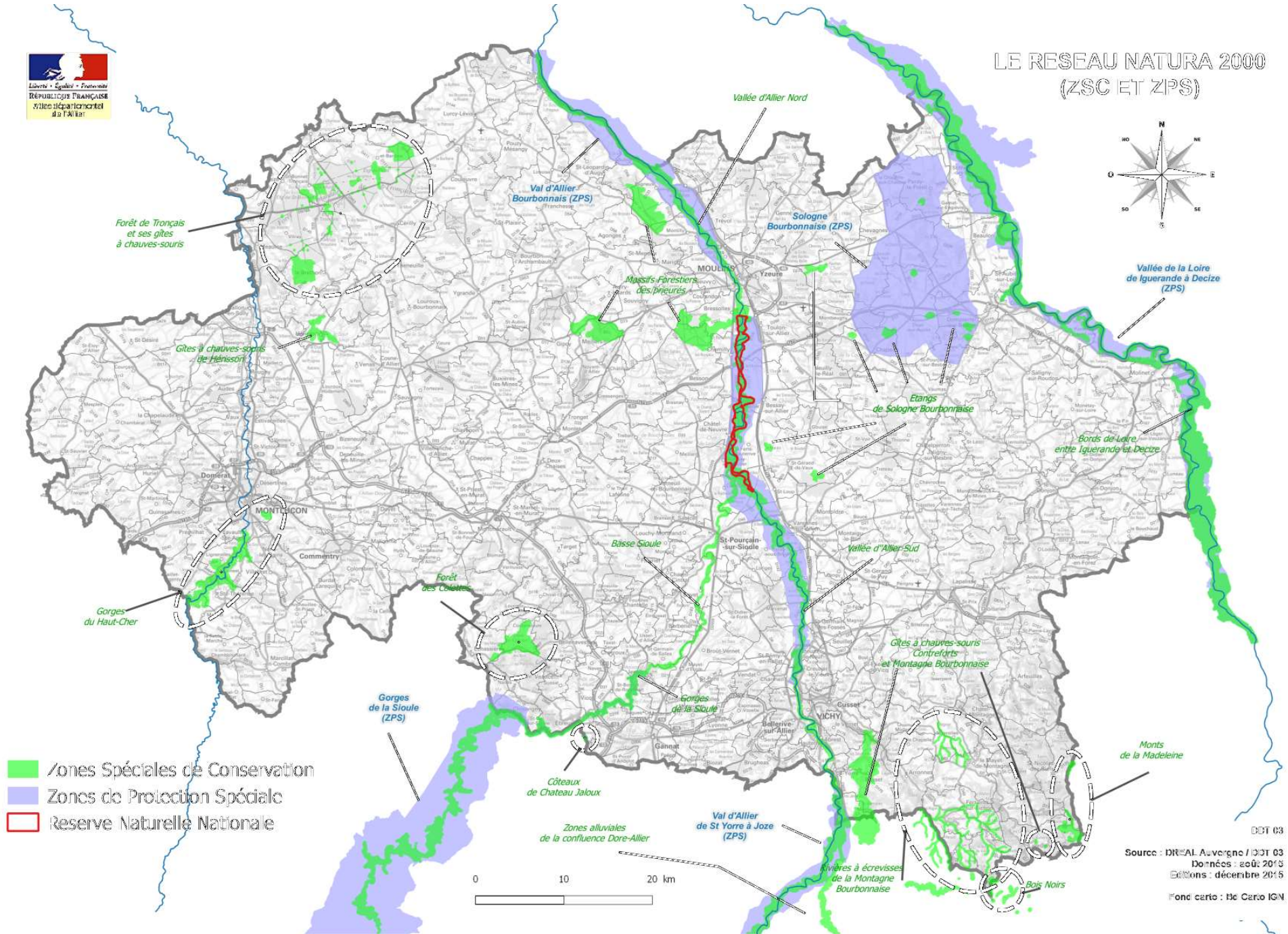
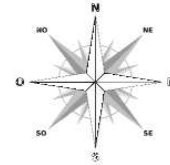

- Zones Spéciales de Conservation
- Zones de Protection Spéciale
- Réserve Naturelle Nationale

DBT 03  
 Source : DREAL Auvergne / DDT 03  
 Données : août 2013  
 Éditions : décembre 2015  
 Fond carto : Hc Cerio IGN



