

SARL CPV SUN 40

47 Rue J.A. Schumpeter
34 470 PEROLS

Tel : 04 67 64 99 60

Fax : 04 67 73 24 30



atelier d'architecture andré pradié

Résidence Le Courrier du Printemps - rue E. & J. Massal - 34140 MEZE

Tel: 04.67.43.79.58 - Mobile: 06.13.57.58.23 - Fax: 09.58.16.34.38

email: contact@pradie.fr

ordre des Architectes: n° national AG 2189

**PC 06 : Insertion du projet de
construction dans son environnement**

Commune de Chamblet
Lieu-dit "Les marais"





PC01 - Localisation du projet

Projet de parc photovoltaïque de la commune de CHAMBLET (03)

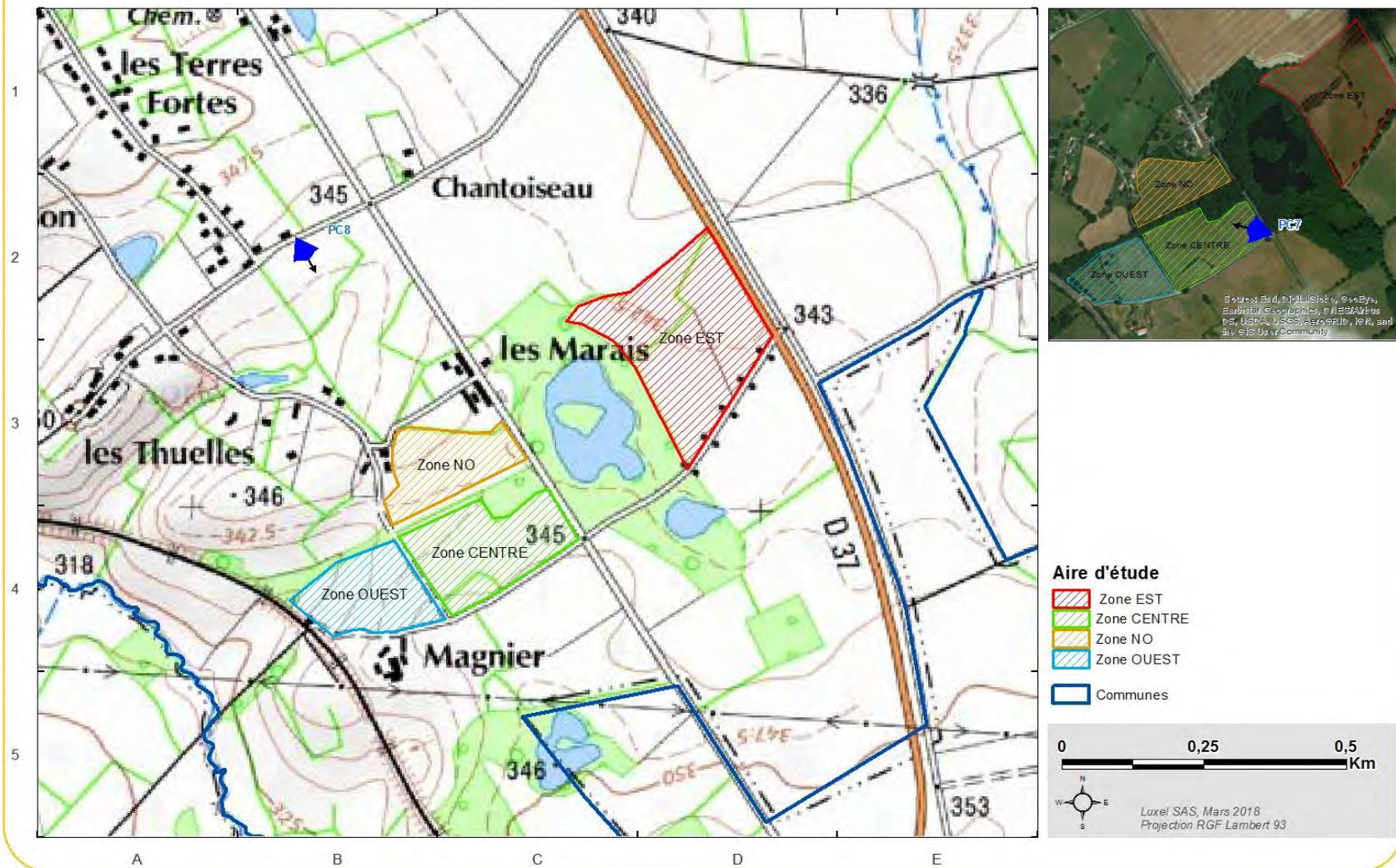

PC7 photomontage vue proche depuis la route de Commentry



PC8, photomontage vue lointaine depuis la rue des Thuelles (Invisible)



SARL CPV SUN 40

47 Rue J.A. Schumpeter
34 470 PEROLS

Tel : 04 67 64 99 60

Fax : 04 67 73 24 30



atelier d'architecture andré pradié

Résidence Le Courrier du Printemps - rue E. & J. Massal - 34140 MEZE

Tel: 04.67.43.79.58 - Mobile: 06.13.57.58.23 - Fax: 09.58.16.34.38

email: contact@pradie.fr

ordre des Architectes: n° national AG 2189

PC 07 : Photographies permettant de situer le projet dans son environnement proche

Commune de Chamblet
Lieu-dit "Les marais"





PC01 - Localisation du projet

Projet de parc photovoltaïque de la commune de CHAMBLET (03)

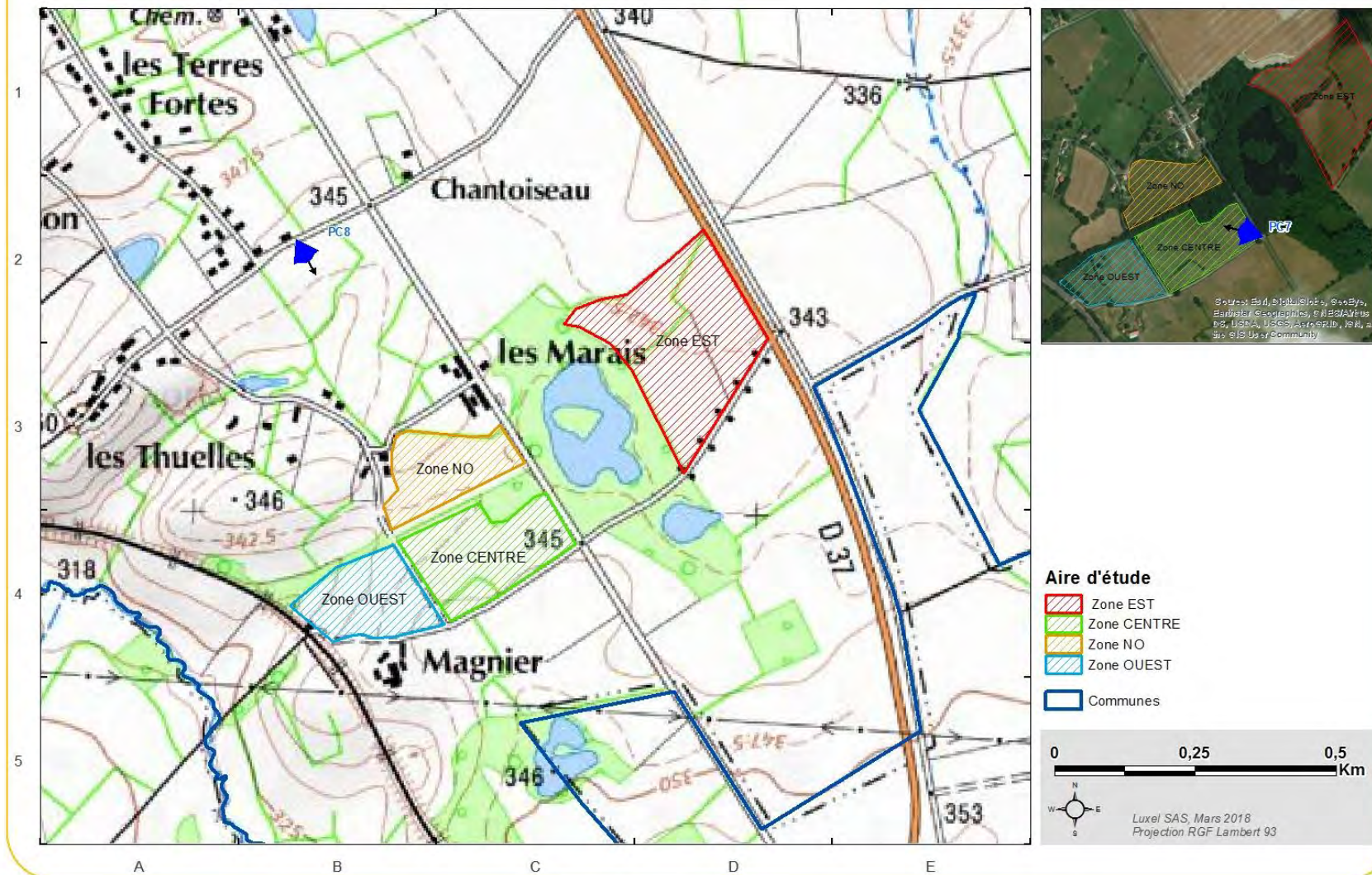

Vue n°1, état initial



SARL CPV SUN 40

47 Rue J.A. Schumpeter
34 470 PEROLS

Tel : 04 67 64 99 60

Fax : 04 67 73 24 30



atelier d'architecture andré pradié

Résidence Le Courrier du Printemps - rue E. & J. Massal - 34140 MEZE

Tel: 04.67.43.79.58 - Mobile: 06.13.57.58.23 - Fax: 09.58.16.34.38

email: contact@pradie.fr

ordre des Architectes: n° national AG 2189

PC 08 : Photographies permettant de situer le projet dans son environnement lointain

Commune de Chamblet
Lieu-dit "Les marais"



PC01 - Localisation du projet

Projet de parc photovoltaïque de la commune de CHAMBLET (03)

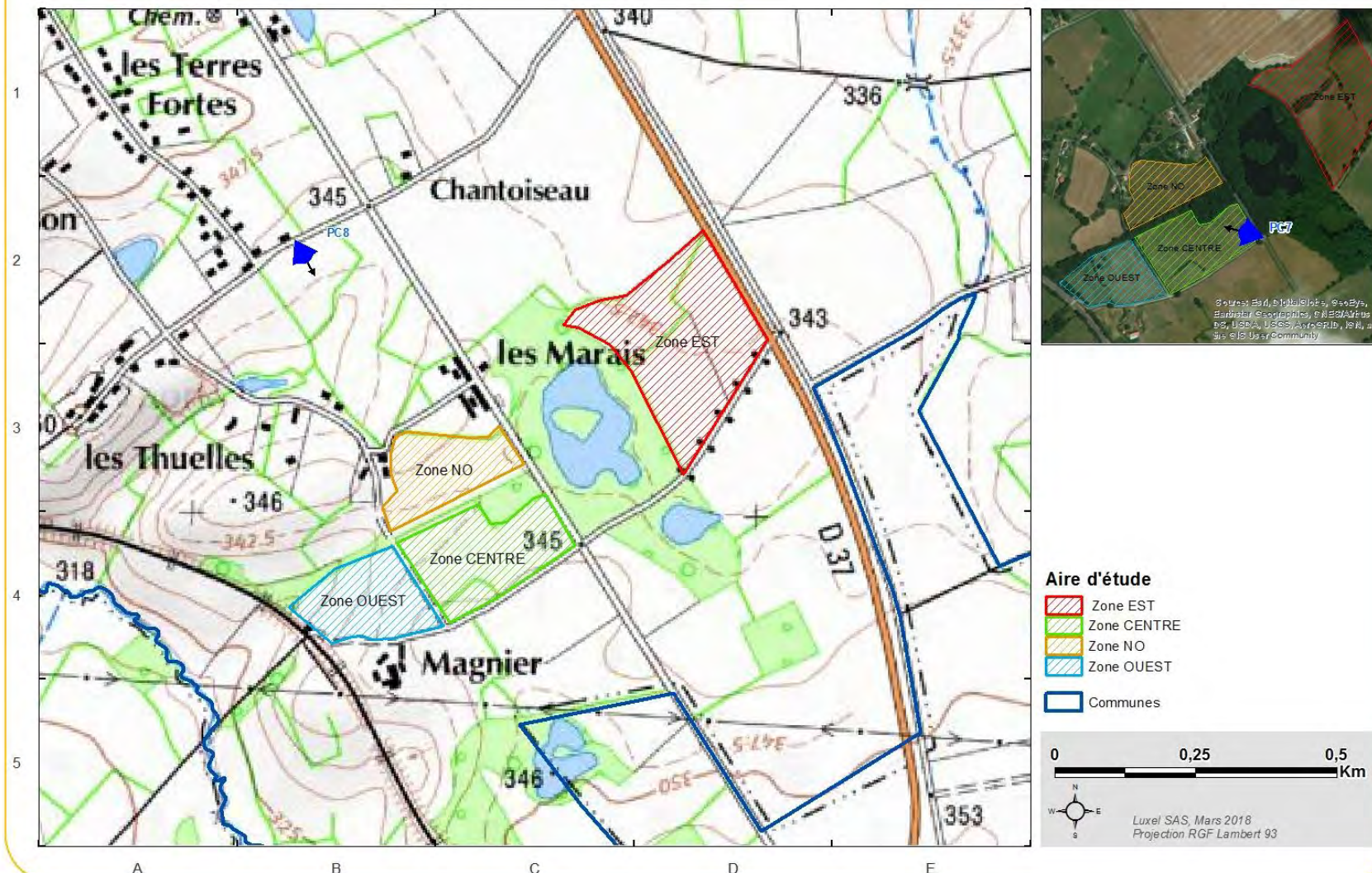

Vue n°1, état initial



SARL CPV SUN 40

47 Rue J.A. Schumpeter
34 470 PEROLS

Tel : 04 67 64 99 60

Fax : 04 67 73 24 30



atelier d'architecture andré pradié

Résidence Le Courrier du Printemps - rue E. & J. Massal - 34140 MEZE

Tel: 04.67.43.79.58 - Mobile: 06.13.57.58.23 - Fax: 09.58.16.34.38

email: contact@pradie.fr

ordre des Architectes: n° national AG 2189

**PC 06 : Insertion du projet de
construction dans son environnement**

**Commune de Chamblet
Lieu-dit "Les marais"**





PC01 - Localisation du projet

Projet de parc photovoltaïque de la commune de CHAMBLET (03)

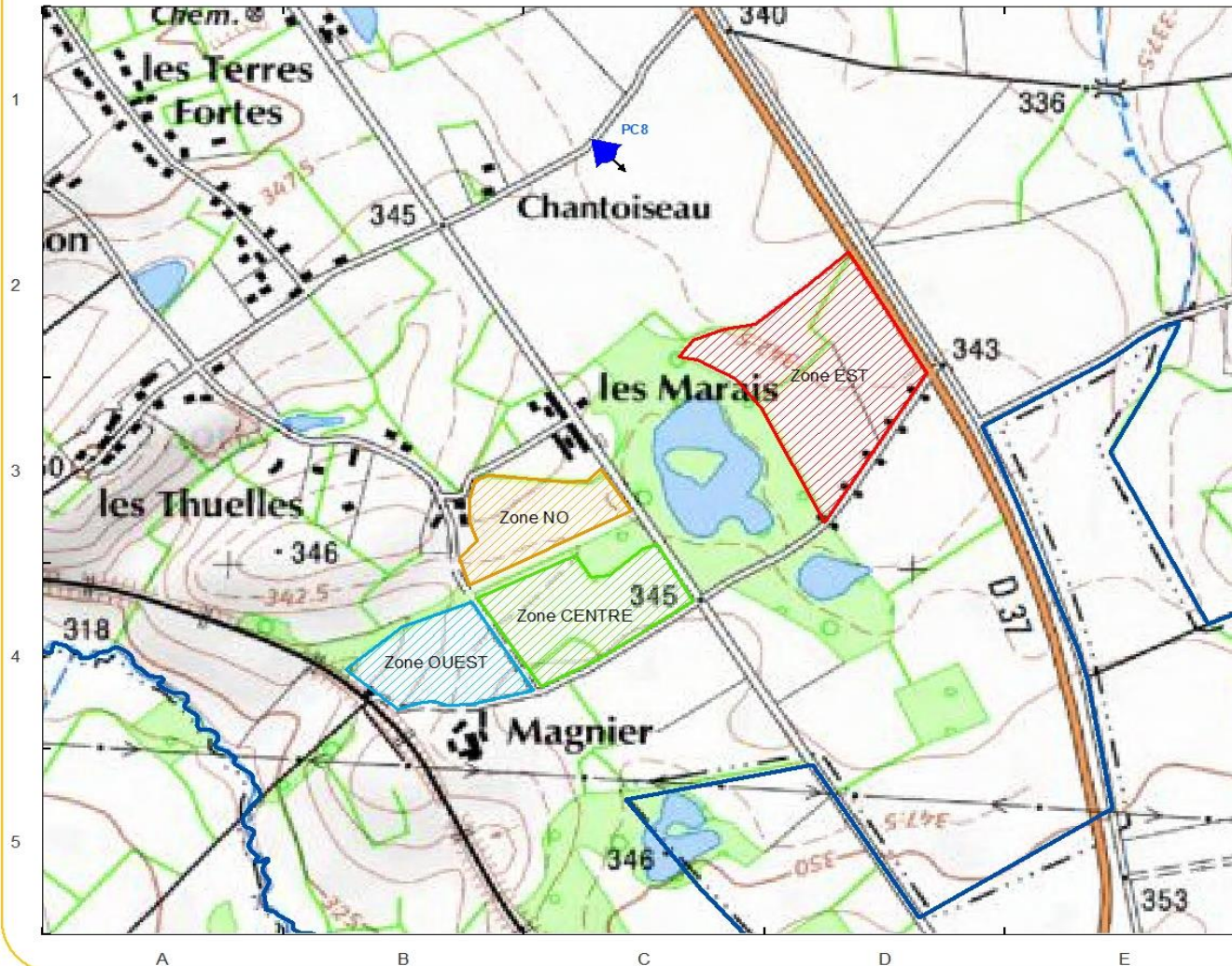

Aire d'étude

- Zone EST
- Zone CENTRE
- Zone NO
- Zone OUEST

 Communes

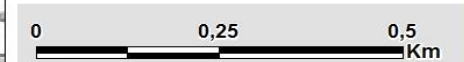

Luxel SAS, Mars 2018
Projection RGF Lambert 93



PC7 photomontage vue proche depuis la D37



PC8, photomontage vue lointaine depuis le nord du site



SARL CPV SUN 40

47 Rue J.A. Schumpeter
34 470 PEROLS

Tel : 04 67 64 99 60

Fax : 04 67 73 24 30



atelier d'architecture andré pradié

Résidence Le Courrier du Printemps - rue E. & J. Massal - 34140 MEZE

Tel: 04.67.43.79.58 - Mobile: 06.13.57.58.23 - Fax: 09.58.16.34.38

email: contact@pradie.fr

ordre des Architectes: n° national AG 2189

PC 07 : Photographies permettant de situer le projet dans son environnement proche

Commune de Chamblet
Lieu-dit "Les marais"



PC01 - Localisation du projet

Projet de parc photovoltaïque de la commune de CHAMBLET (03)

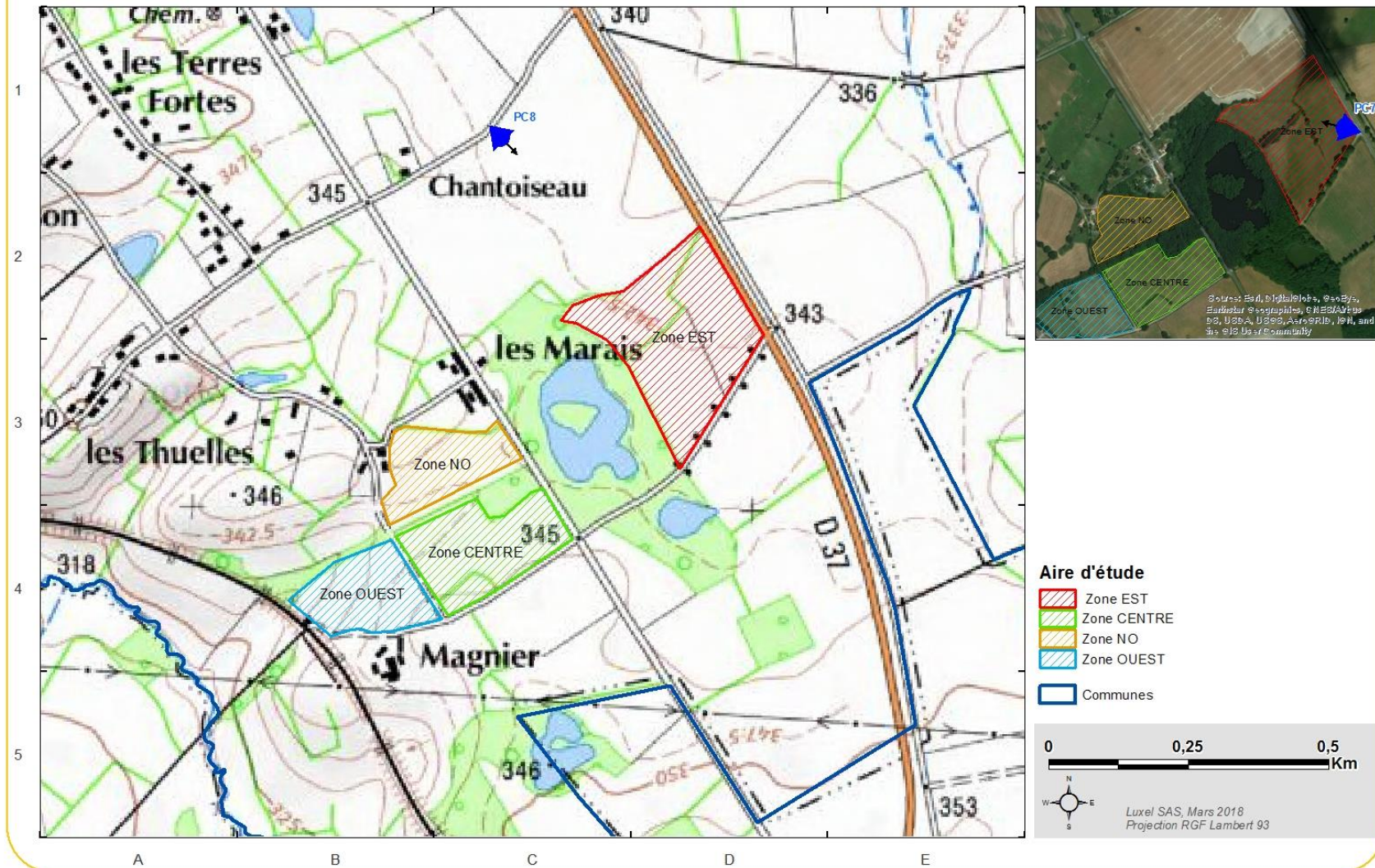

Vue n°1, état initial



PC 7 – Chamblet – "Les marais"– Photographies permettant de situer le projet dans son environnement proche



SARL CPV SUN 40

47 Rue J.A. Schumpeter
34 470 PEROLS

Tel : 04 67 64 99 60

Fax : 04 67 73 24 30



atelier d'architecture andré pradié

Résidence Le Courrier du Printemps - rue E. & J. Massal - 34140 MEZE

Tel: 04.67.43.79.58 - Mobile: 06.13.57.58.23 - Fax: 09.58.16.34.38

email: contact@pradie.fr

ordre des Architectes: n° national AG 2189

PC 08 : Photographies permettant de situer le projet dans son environnement lointain

Commune de Chamblet
Lieu-dit "Les marais"



PC01 - Localisation du projet

Projet de parc photovoltaïque de la commune de CHAMBLET (03)

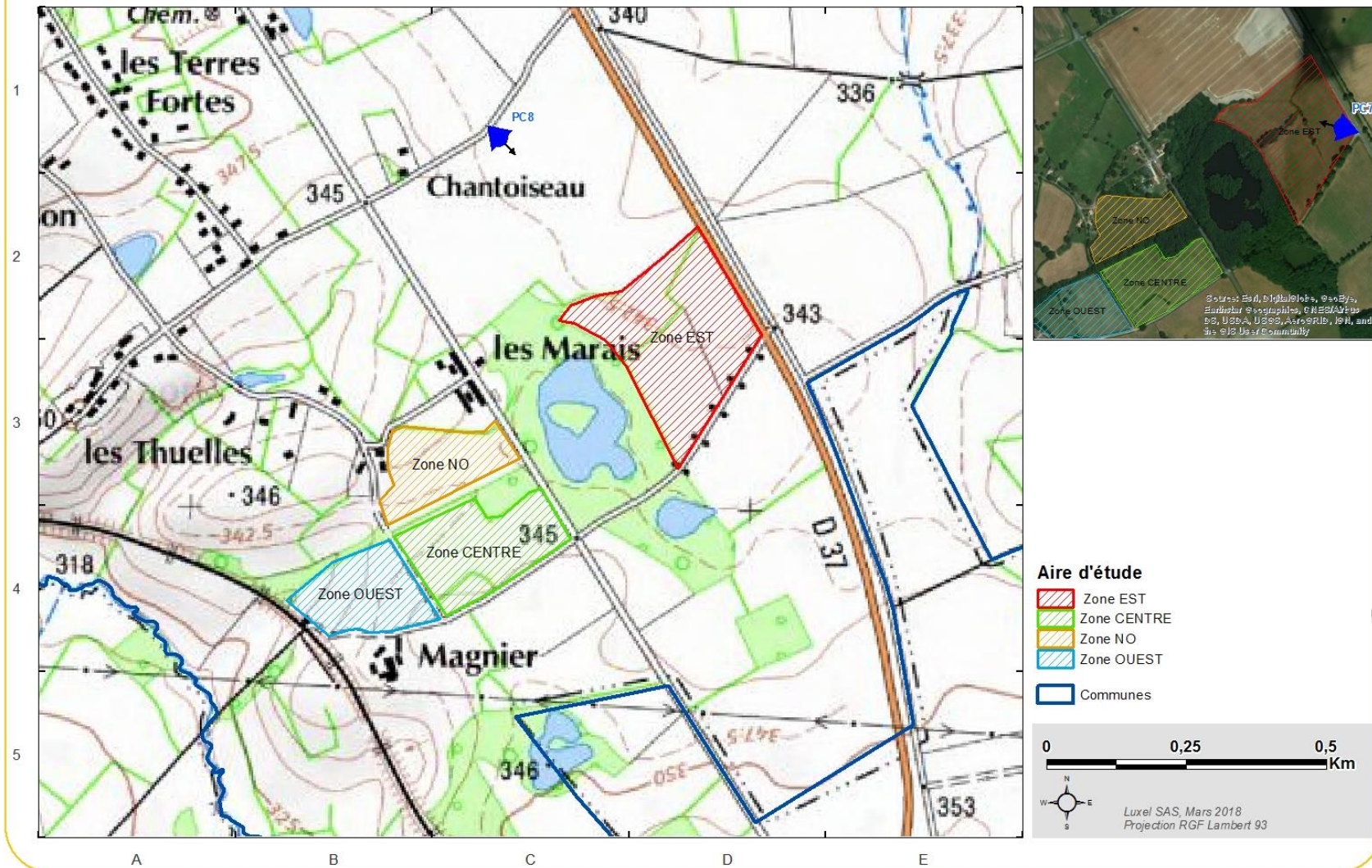

Vue n°3, état initial



SARL CPV SUN 40

47 Rue J.A. Schumpeter
34 470 PEROLS

Tel : 04 67 64 99 60

Fax : 04 67 73 24 30



atelier d'architecture andré pradié

Résidence Le Courrier du Printemps - rue E. & J. Massal - 34140 MEZE

Tel: 04.67.43.79.58 - Mobile: 06.13.57.58.23 - Fax: 09.58.16.34.38

email: contact@pradie.fr

ordre des Architectes: n° national AG 2189

**PC 06 : Insertion du projet de
construction dans son environnement**

**Commune de Chamblet
Lieu-dit "Les marais"**





PC01 - Localisation du projet

Projet de parc photovoltaïque de la commune de CHAMBLET (03)

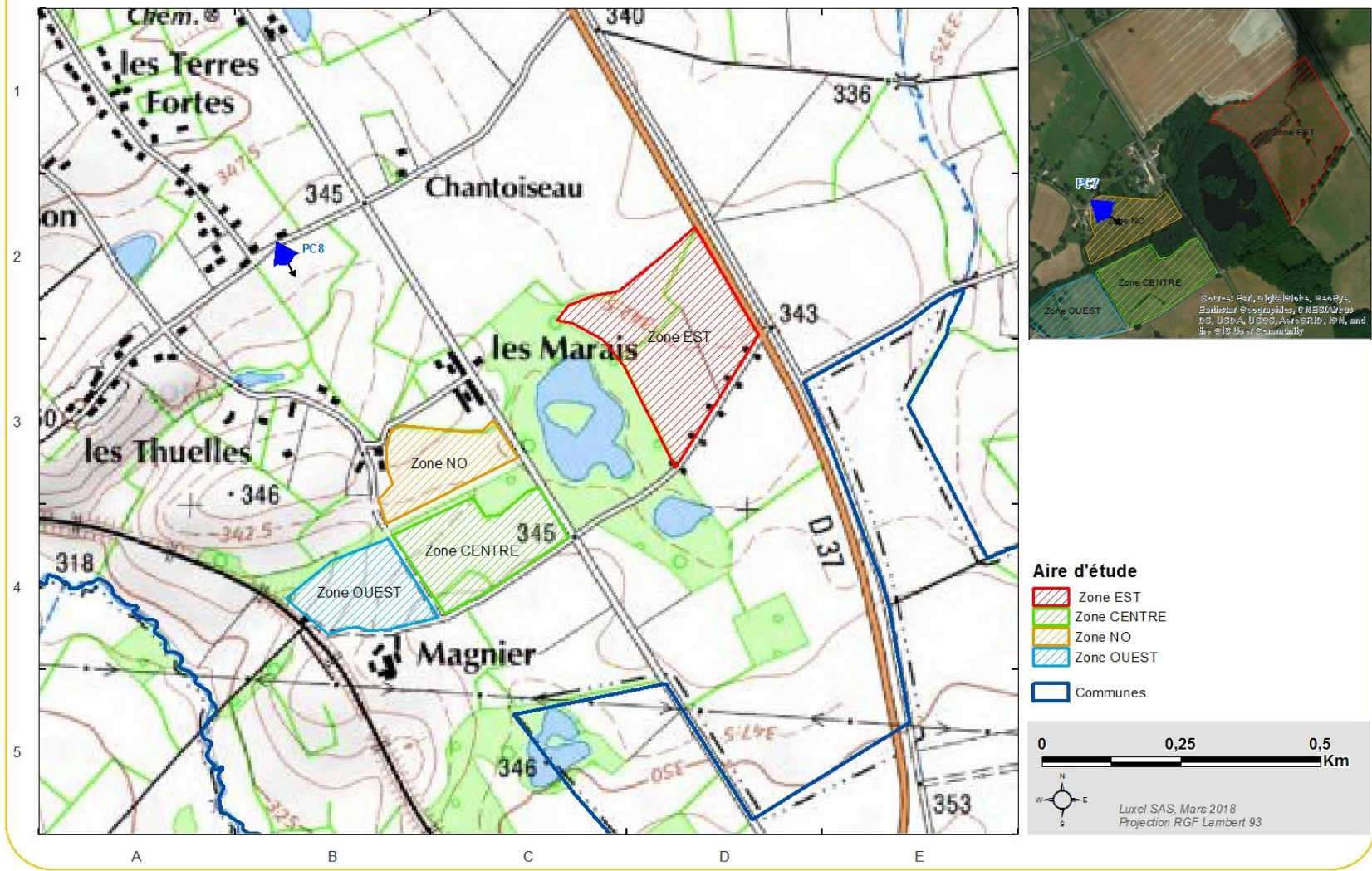

PC7 photomontage vue proche depuis la rue de la Fontaine



PC8, photomontage vue lointaine depuis la rue des Thuelles (Invisible)



SARL CPV SUN 40

47 Rue J.A. Schumpeter
34 470 PEROLS

Tel : 04 67 64 99 60

Fax : 04 67 73 24 30



atelier d'architecture andré pradié

Résidence Le Courrier du Printemps - rue E. & J. Massal - 34140 MEZE

Tel: 04.67.43.79.58 - Mobile: 06.13.57.58.23 - Fax: 09.58.16.34.38

email: contact@pradie.fr

ordre des Architectes: n° national AG 2189

PC 07 : Photographies permettant de situer le projet dans son environnement proche

**Commune de Chamblet
Lieu-dit "Les marais"**





PC01 - Localisation du projet

Projet de parc photovoltaïque de la commune de CHAMBLET (03)

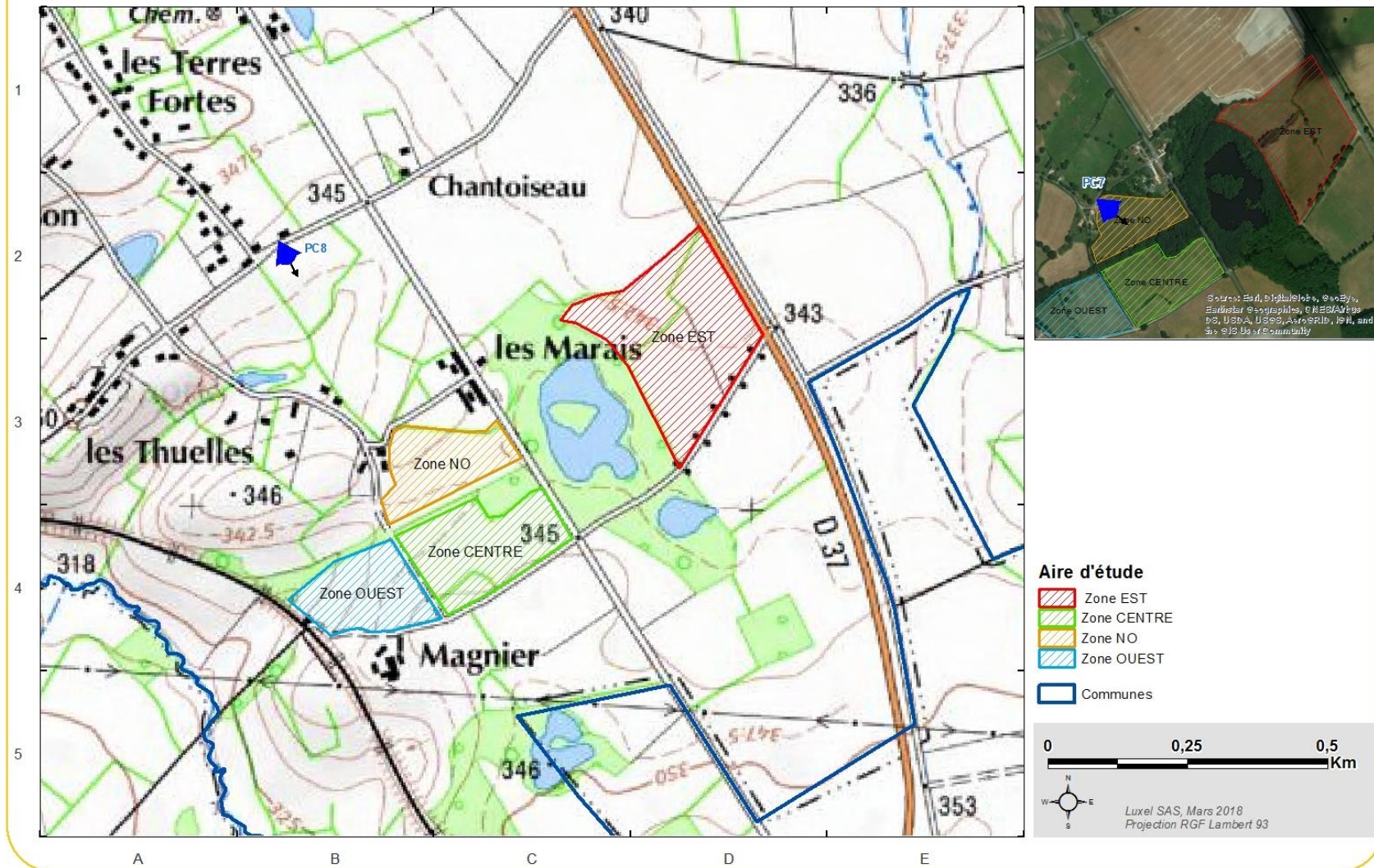

Vue n°1, état initial



SARL CPV SUN 40

47 Rue J.A. Schumpeter
34 470 PEROLS

Tel : 04 67 64 99 60

Fax : 04 67 73 24 30



atelier d'architecture andré pradié

Résidence Le Courrier du Printemps - rue E. & J. Massal - 34140 MEZE

Tel: 04.67.43.79.58 - Mobile: 06.13.57.58.23 - Fax: 09.58.16.34.38

email: contact@pradie.fr

ordre des Architectes: n° national AG 2189

PC 08 : Photographies permettant de situer le projet dans son environnement lointain

Commune de Chamblet
Lieu-dit "Les marais"



PC01 - Localisation du projet

Projet de parc photovoltaïque de la commune de CHAMBLET (03)

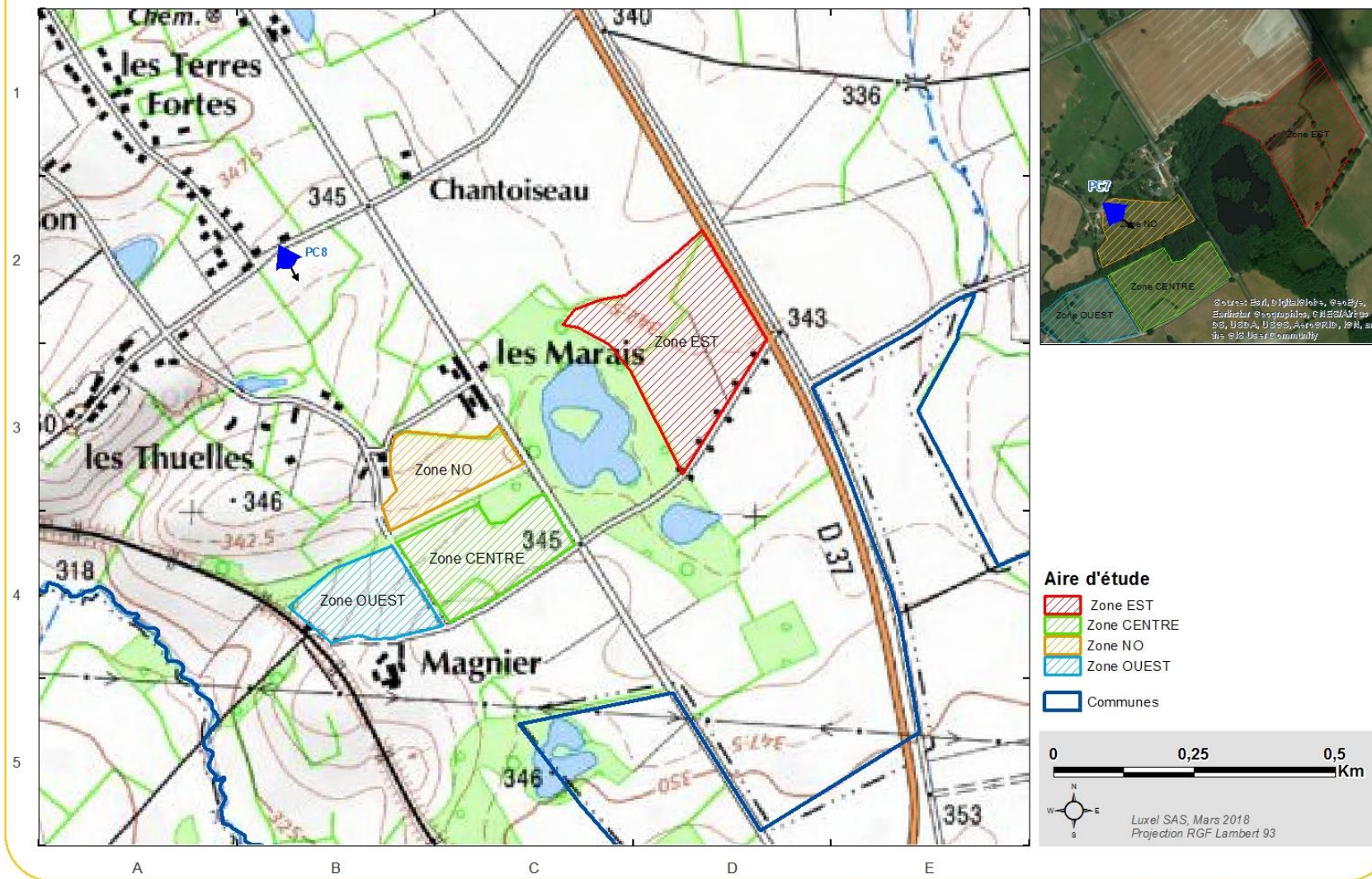

Vue n°1, état initial



SARL CPV SUN 40

47 Rue J.A. Schumpeter
34 470 PEROLS

Tel : 04 67 64 99 60

Fax : 04 67 73 24 30



atelier d'architecture andré pradié

Résidence Le Courrier du Printemps - rue E. & J. Massal - 34140 MEZE

Tel: 04.67.43.79.58 - Mobile: 06.13.57.58.23 - Fax: 09.58.16.34.38

email: contact@pradie.fr

ordre des Architectes: n° national AG 2189

**PC 06 : Insertion du projet de
construction dans son environnement**

**Commune de Chamblet
Lieu-dit "Les marais"**





PC01 - Localisation du projet

Projet de parc photovoltaïque de la commune de CHAMBLET (03)

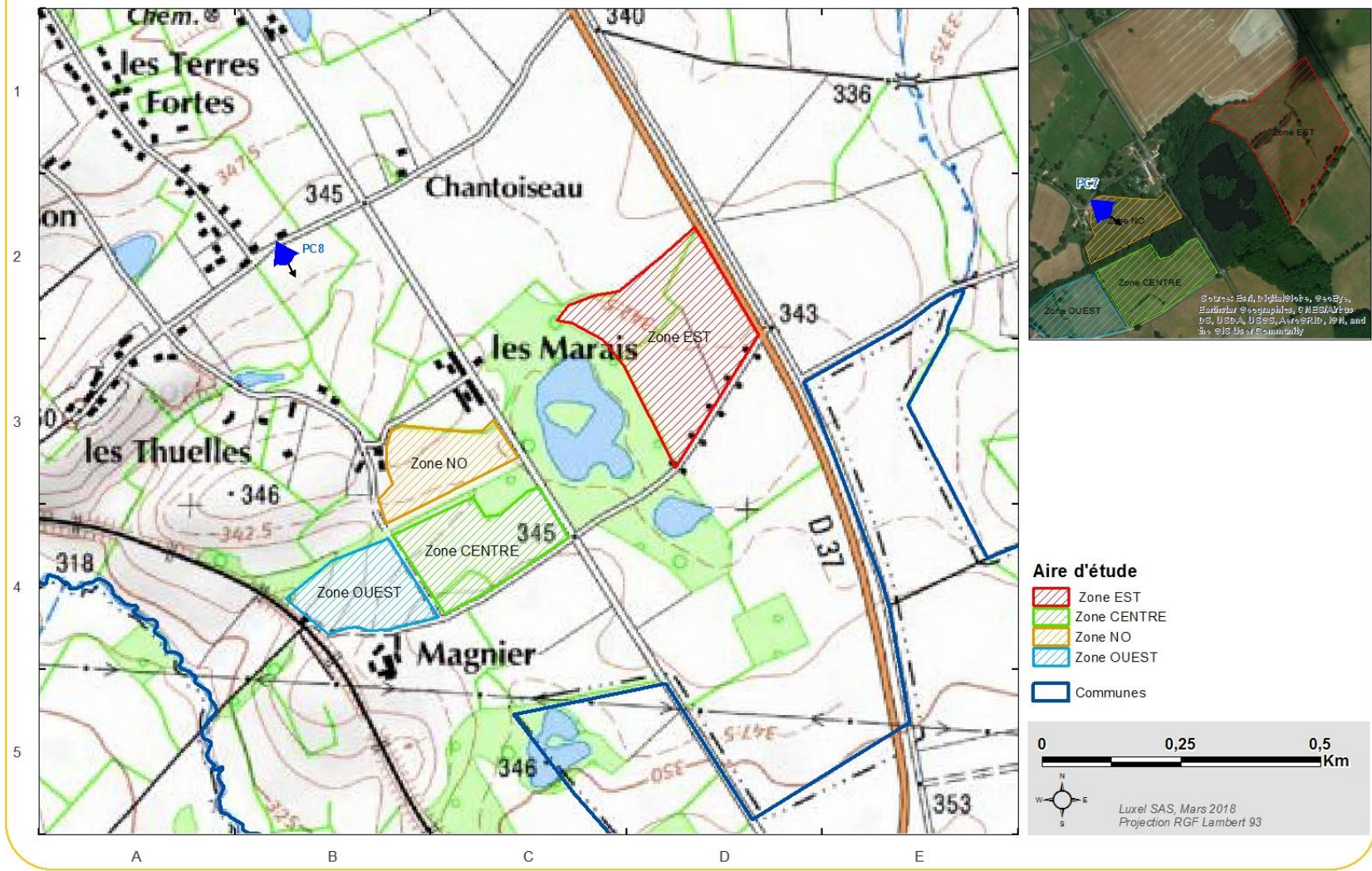

PC7 photomontage vue proche depuis la rue de la Fontaine



PC8, photomontage vue lointaine depuis la rue des Thuelles (Invisible)



SARL CPV SUN 40

47 Rue J.A. Schumpeter
34 470 PEROLS

Tel : 04 67 64 99 60

Fax : 04 67 73 24 30



atelier d'architecture andré pradié

Résidence Le Courrier du Printemps - rue E. & J. Massal - 34140 MEZE

Tel: 04.67.43.79.58 - Mobile: 06.13.57.58.23 - Fax: 09.58.16.34.38

email: contact@pradie.fr

ordre des Architectes: n° national AG 2189

PC 07 : Photographies permettant de situer le projet dans son environnement proche

Commune de Chamblet
Lieu-dit "Les marais"





PC01 - Localisation du projet

Projet de parc photovoltaïque de la commune de CHAMBLET (03)

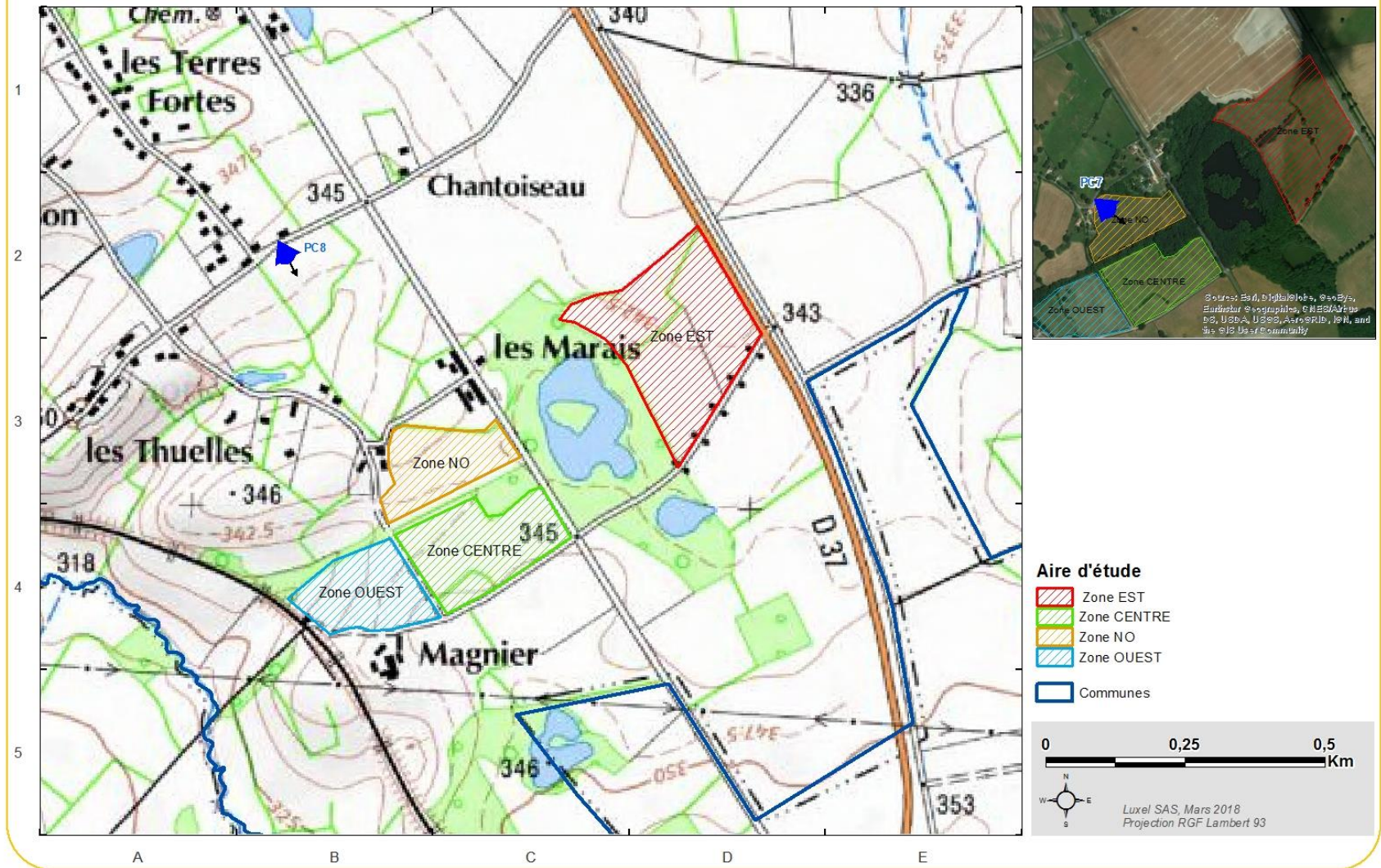

Vue n°1, état initial



SARL CPV SUN 40

47 Rue J.A. Schumpeter
34 470 PEROLS

Tel : 04 67 64 99 60

Fax : 04 67 73 24 30



atelier d'architecture andré pradié

Résidence Le Courrier du Printemps - rue E. & J. Massal - 34140 MEZE

Tel: 04.67.43.79.58 - Mobile: 06.13.57.58.23 - Fax: 09.58.16.34.38

email: contact@pradie.fr

ordre des Architectes: n° national AG 2189

PC 08 : Photographies permettant de situer le projet dans son environnement lointain

Commune de Chamblet
Lieu-dit "Les marais"



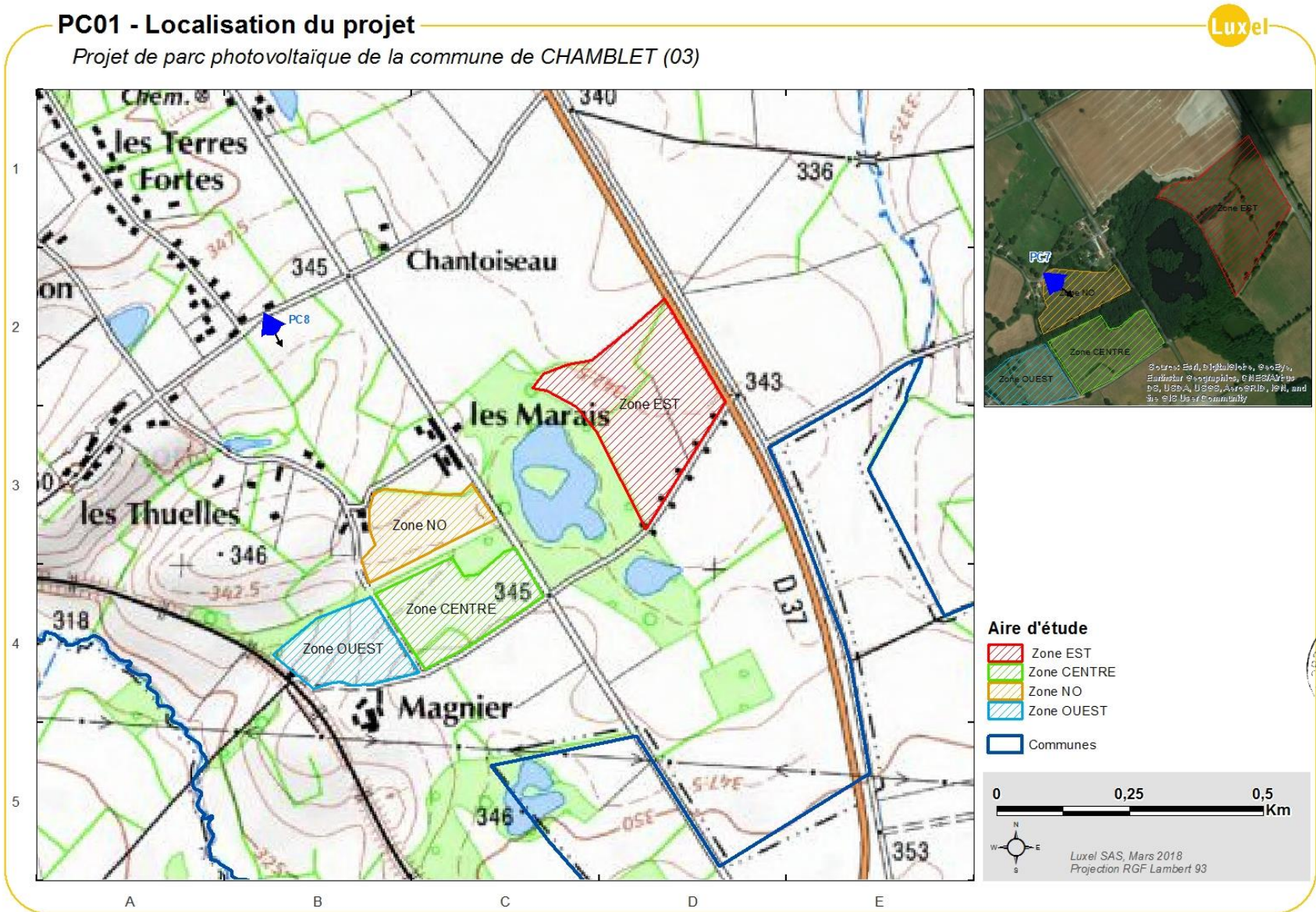

Vue n°1, état initial

