

CONTEXTE DE LA PROCEDURE EN COURS

Un arrêté préfectoral de DUP n°728/2014 en date du 20 mars 2014 a déclaré d'utilité publique le projet du Département de l'Allier de valorisation du site de la Haute Vallée du Cher sur le territoire des communes de La Petite Marche, Marcillat en Combraille et Saint Marcel en Marcillat.

Un arrêté préfectoral n° 3531 ter/2018 prorogeant les effets de l'arrêté préfectoral susvisé a été pris le 12 décembre 2018.

L'EPF-SMAF Auvergne a été missionné par le Conseil Départemental de l'Allier pour acquérir à l'amiable et l'assister dans les phases administratives et judiciaires de la procédure d'expropriation suivant délibérations en date des 24 juin 2019 et 15 novembre 2021.



Liberté • Égalité • Fraternité
RÉPUBLIQUE FRANÇAISE

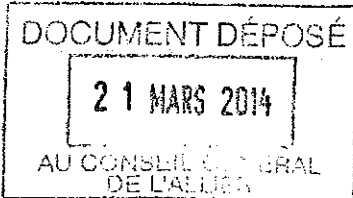

PREFET DE L'ALLIER

Préfecture de l'Allier
Direction de la réglementation
des libertés publiques
et des étrangers
Bureau des procédures d'intérêt public

Moulins, le 20 MARS 2014

n° 928 /2014

Département de l'Allier

Projet de valorisation du site de la Haute Vallée du Cher
Communes de La Petite Marche, Marcillat en Combraille et Saint Marcel en Marcillat

DECLARATION D'UTILITE PUBLIQUE

Le Préfet de l'Allier,
Chevalier de l'Ordre National du Mérite

Vu le code de l'expropriation pour cause d'utilité publique,

Vu le code de l'environnement,

Vu le code de l'urbanisme,

Vu le code général des collectivités territoriales,

Vu la liste des commissaires-enquêteurs établie dans le département de l'Allier pour l'année 2013,

Vu la délibération du Conseil Général de l'Allier en date du 21 juin 2013 approuvant les dossiers d'enquête et sollicitant l'ouverture d'une enquête publique préalable à la déclaration d'utilité publique et parcellaire, portant sur la valorisation du site de la Haute Vallée du Cher et l'identification parcellaire des Biens Non Délimités (BND),

Vu la lettre en date du 12 juillet 2013 de Monsieur le Directeur délégué aux grands projets du Conseil Général de l'Allier transmettant les dossiers d'enquête publique,

Vu les pièces des dossiers dressés en vue de la réalisation de ce projet et de la mise à l'enquête publique préalable à la déclaration d'utilité publique et parcellaire,

Vu les avis des services concernés,

Vu la lettre en date du 7 octobre 2013 de Monsieur le Président du Tribunal Administratif de Clermont-Ferrand désignant un commissaire-enquêteur et un commissaire-enquêteur suppléant,

Vu l'arrêté préfectoral n° 2677/2013 en date du 17 octobre 2013 portant ouverture d'une enquête publique préalable à la déclaration d'utilité publique et parcellaire relative au projet susvisé, du 12 novembre au 13 décembre 2013,

Vu le dossier d'enquête et les registres afférents,

Vu les pièces constatant :

1 - que l'avis d'ouverture de l'enquête a été :

- publié et affiché sur le territoire des communes de La Petite Marche, Marcillat en Combraille et Saint Marcel en Marcillat,
- inséré à deux reprises dans deux journaux diffusés dans le département : « La Montagne - Centre France quotidien » en date des 28 octobre et 15 novembre 2013, et « La Montagne - Centre France dimanche » en date des 27 octobre et 17 novembre 2013,

2 - que les pièces du dossier d'enquête sont restées déposées en mairies de La Petite Marche, Marcillat en Combraille et Saint Marcel en Marcillat du 12 novembre au 13 décembre 2013,

Vu le rapport du commissaire-enquêteur et son avis sur cette opération en date du 7 janvier 2014,

Vu l'avis de Monsieur le Sous-Préfet de Montluçon en date du 17 janvier 2014,

Vu la lettre en date du 6 mars 2014 de Monsieur le Directeur délégué aux grands projets du Conseil Général de l'Allier confirmant la demande de déclaration d'utilité publique du projet susvisé,

Considérant que l'opération envisagée sur le territoire des communes de La Petite Marche, Marcillat en Combraille et Saint Marcel en Marcillat répond à l'intérêt général sans porter d'atteintes excessives à la propriété privée,

Sur proposition de Monsieur le Secrétaire Général de la Préfecture,

ARRETE

Article 1^{er} : Est déclaré d'utilité publique, tel qu'il figure au dossier annexé à l'original du présent arrêté, le projet du Département de l'Allier de valorisation du site de la Haute Vallée du Cher, sur le territoire des communes de La Petite Marche, Marcillat en Combraille et Saint Marcel en Marcillat.

Article 2 : Le Département de l'Allier est autorisé à acquérir soit à l'amiable, soit par voie d'expropriation, les terrains nécessaires à la réalisation du projet.

Article 3 : L'expropriation éventuelle devra être accomplie dans un délai de cinq ans à compter de la date du présent arrêté.

Article 4 : En application des dispositions des articles R 421-1 et R 421-5 du code de justice administrative, le présent arrêté peut faire l'objet d'un recours contentieux devant le Tribunal Administratif de Clermont-Ferrand dans le délai de deux mois à compter de sa publication.

Article 5 : Le présent arrêté sera publié en mairies de La Petite Marche, Marcillat en Combraille et Saint Marcel en Marcillat et à la Sous-Préfecture de Montluçon.

Article 6 : Monsieur le Secrétaire Général de la Préfecture, Monsieur le Sous-Préfet de Montluçon, Monsieur le Président du Conseil Général de l'Allier, Madame et Messieurs les Maires de La Petite Marche, Marcillat en Combraille et Saint Marcel en Marcillat sont chargés chacun en ce qui le concerne de l'exécution du présent arrêté dont un extrait sera publié au recueil des actes administratifs.

Pour copie conforme à l'original



Le Préfet,
Pour le Préfet,
Le Secrétaire Général

Serge BIDEAU



Liberté - Égalité - Fraternité
RÉPUBLIQUE FRANÇAISE

PRÉFÈTE DE L'ALLIER

Préfecture de l'Allier
Mission interministérielle de coordination
Suivi et étude des dossiers départementaux

N° 3531 ter / 2018 du 12 DEC. 2018

**Arrêté préfectoral prorogeant les effets
de l'arrêté préfectoral n°728/2014 du 20 mars 2014 déclarant d'utilité publique
le projet de valorisation du site de la Haute Vallée du Cher
sur le territoire des communes de La Petite Marche, Marcillat-en-Combraille
et Saint-Marcel-en-Marcillat
par le Département de l'Allier,**

**La Préfète de l'Allier
Officier de la Légion d'Honneur
Officier de l'Ordre National du Mérite**

Vu le code de l'expropriation pour cause d'utilité publique, notamment l'article L121-5,

Vu le code général des collectivités territoriales,

Vu le code de l'urbanisme,

Vu l'arrêté préfectoral n°728/2014 du 20 mars 2014, déclarant d'utilité publique le projet du Département de l'Allier de valorisation du site de la Haute Vallée du Cher, sur le territoire des communes de La Petite Marche, Marcillat-en-Combraille et Saint Marcel en Marcillat,

Vu la délibération du 18 octobre 2018 du Conseil départemental de l'Allier autorisant le président du Conseil départemental à solliciter une prorogation de la déclaration d'utilité publique (DUP) prononcée le 20 mars 2014 par arrêté n°728/2014,

Vu le courrier du directeur des ressources techniques du Département de l'Allier en date du 20 novembre 2018, sollicitant de la Préfète de l'Allier, la prorogation des effets de la déclaration d'utilité publique afin de permettre la poursuite et l'aboutissement du projet concerné,

Considérant que le délai de validité de la DUP fixé à cinq ans conformément à l'article 3 de l'arrêté n°728/2014 du 20 mars 2014, expire le 20 mars 2019,

Considérant que l'objet de l'opération, le périmètre à exproprier, les circonstances de fait ou de droit n'ont pas changé de manière substantielle et que le délai initialement prévu n'est pas expiré à la date du présent arrêté,

Considérant qu'il y a lieu de proroger les effets de la déclaration d'utilité publique initiale pour une durée de cinq ans sans qu'il soit nécessaire d'organiser une nouvelle enquête, afin de permettre au Département la poursuite et l'aboutissement de ce projet,

Sur proposition du secrétaire général de la préfecture,



- Déposée en Préfecture de l'Allier le 25 juin 2019
- Affichée le 25 juin 2019
- Exécutoire le 25 juin 2019
- ID Télétransmission: 003-220300016-20190624-062463H7624H1-DE

Réunion de la Commission Permanente du Conseil départemental

DÉLIBÉRATION N°CP-juin 2019-63-337

Réunion du 24 juin 2019

L'An deux mille dix-neuf s'est réunie le 24 juin à, 11 h 00, sous la présidence de Claude RIBOULET, Président, la Commission permanente du Conseil départemental composée du Président du Conseil départemental, Claude RIBOULET

Et de : Frédéric AGUILERA, Elisabeth CUISSET, Bernard COULON, Nicole TABUTIN, Christian CHITO, Corinne COUPAS, André BIDAUD, Catherine CORTI, Jean-Sébastien LALOY, Annie CORNE, Jean-Jacques ROZIER, Bernadette VERGNE, Evelyne VOITELLIER, Jean LAURENT, Véronique POUZADOUX, Isabelle GONINET, Jean-Paul DUFREGNE, Christiane TOUZEAU, Bernard POZZOLI, Marie-Françoise LACARIN, Christian SANVOISIN, Eliane HUGUET, Pascal PERRIN, Geneviève DE GOUVEIA, Alain LOGNON, Pascale FOUCAULT, Alain DENIZOT, Valérie GOUBY, Jacques DE CHABANNES, Pascale LESCURAT, Marc MALBET, Martine ARNAUD, Michel TABUTIN, Juliette WERTH, Séverine FENOUILLET,

Conseillers départementaux

Membres représentés :

Gérard DÉRIOT par Corinne COUPAS, Gabriel MAQUIN par Elisabeth CUISSET

Secrétaire de séance

Jean-Sébastien LALOY, Vice-Président

VOTE : adopté à l'unanimité

OBJET : Projet de Revalorisation du site de la Haute Vallée du Cher - acquisition de terrains en BND (Biens Non Délimités).

La commission permanente du Conseil départemental,

Sur le rapport du Président du Conseil départemental,

Vu le Code Général des Collectivités Territoriales,

Vu le Code Général de la Propriété des Personnes Publiques,

Vu la délibération du Conseil général en date du 25 juin 2009 sollicitant l'adhésion du Département à l'Etablissement Public Foncier – Syndicat Mixte d'Action Foncière (EPF-SMAF) d'Auvergne,

Vu la délibération du Conseil général en date du 21 juin 2013 approuvant les dossiers d'enquêtes publiques et parcellaire portant sur la valorisation du site de la Haute Vallée du Cher et l'identification parcellaire des Bien Non Délimités (BND),

Vu la délibération du Conseil départemental en date du 25 septembre 2017, portant délégations à la Commission permanente du Conseil départemental,

Vu l'arrêté préfectoral n°728/2014 du 20 mars 2014 déclarant d'utilité publique le projet de valorisation du site de la Haute Vallée du Cher,

Vu l'arrêté préfectoral n°3531 ter/2018 du 12 décembre 2018 prorogeant pour 5 ans les effets de la déclaration d'utilité publique dudit projet,

DELIBERE :

Article 1 : Dans le cadre du projet de Revalorisation du site de la Haute Vallée du Cher, le Département donne mandat à l'EPF-Smaf Auvergne pour acquérir à l'amiable et l'assister dans les phases administratives et judiciaires de la procédure d'expropriation des biens listés dans le cahier des charges joint à la présente délibération et aux conditions décrites dans celui-ci.

Article 2 : Monsieur le Président est autorisé à signer les actes à venir.

Article 3 : Les dépenses relatives à la présente délibération seront imputées au programme 150, à l'opération O001 et sur l'article 2111 du budget départemental.

*Extrait certifié conforme à l'original,
Pour le Président du Conseil départemental,
et par délégation,
La Responsable du service Accueil-Assemblée*

Isabelle ROBIN



COMMISSION PERMANENTE
24 juin 2019
RAPPORT N° 63.

Claude RIBOULET
Président du Conseil départemental

Objet : Projet de Revalorisation du site de la Haute Vallée du Cher - acquisition de terrains en BND (Biens Non Délimités).

Suite à l'abandon du projet de barrage de Chambonchard sur le Cher porté par l'Etablissement Public Loire (EPL), le Département de l'Allier a accepté le transfert, à l'euro symbolique, du patrimoine foncier constitué dans l'Allier en vue du projet, situé sur les communes de Marcillat-en-Combraille, Saint-Marcel-en-Marcillat et la Petite Marche.

Après la purge de certains droits (droits de rétrocession des anciens propriétaires expropriés suite à la DUP et droits de préemption des fermiers), l'acquisition du site s'est déroulée en deux phases :

-le foncier non bâti (sauf Biens Non Délimités) par acte administratif en date du 26 septembre 2011 avec le transfert de 196 ha 84 a 04 ca (valeur des biens : 345 233 €), dont plus de 90 hectares de terres agricoles et de bois, répartis sur les trois communes ;

-le patrimoine bâti (3ha 35a 32 ca) par acte notarié en date du 5 décembre 2012 (valeur des biens : 640 749 €).

Il subsiste sur ce territoire des « biens non délimités » (BND), qui n'ont pu jusque-là être transférés au Département car ils se caractérisent par une multi-propriété dont les lots ne sont pas matérialisés sur le terrain. Cette situation ralentit l'aboutissement de projets touristiques et économiques sur le territoire impliquant les différents acteurs locaux (Département, communes, EPCI etc).

Ce périmètre concerne une trentaine de parcelles (pour environ 150 propriétaires) pour une superficie de plus de 60 ha sur les communes de la Petite Marche et de Saint-Marcel en Marcillat.

Parmi ces BND, on peut relever des situations différentes :

-les BND dits « complets » dont l'EPL a fait l'acquisition de l'intégralité des lots auprès des différents propriétaires (6 parcelles) ; ces parcelles peuvent être transférées intégralement et directement au Département par l'EPL ;

-les BND dits « levés » qui en raison du faible nombre de propriétaires, dont l'EPL, ont fait l'objet d'une division parcellaire et d'une rétrocession aux différents propriétaires (4 parcelles) ; seul le reliquat rétrocédé à l'EPL est à transférer au Département ; à noter que ces parcelles sont concernées par deux des principaux projets du secteur, la boucle de randonnée Allier-Creuse ainsi que le parcours de pêche labellisé ;

-les BND dont l'EPL est propriétaire d'un ou plusieurs lots (13 parcelles) ;

-les BND dont l'EPL n'est propriétaire d'aucun lot (6 parcelles) et qui peuvent faire l'objet d'une acquisition et/ou d'une aide technique par l'EPF-Smaf Auvergne sur la base notamment de la DUP ; ces parcelles concernent le périmètre du futur Espace Naturel Sensible ainsi que la liaison randonnée entre Chambonchard et Saint-Pardoux.

Le transfert du patrimoine de l'EPL (parcelles rétrocédées, lots,...) a fait l'objet d'un rapport distinct en commission permanente du 25 mars 2019.

Pour ce qui concerne les BND dont les propriétaires sont des particuliers autres que l'EPL, l'intervention de l'EPF-Smaf est précisée au travers du cahier des charges ci-joint. Elle se base, pour les acquisitions réalisées à l'amiable directement par l'EPF-Smaf, sur un principe de rachat par la collectivité dans les 10 ans suivant la signature de l'acte aux conditions suivantes (valeur vénale + indemnités éventuelles + frais divers + intérêts 1,5 %. En cas d'expropriation, l'EPF réalisera le suivi technique de la procédure pour notre compte, compte tenu de la complexité juridique de la levée des BND.

La valeur vénale de ces biens a été estimée à 60 000 € (hors frais et indemnités) selon différents avis du service du Domaine rendus en 2013 et 2015. Toutefois, l'EPF-Smaf procédera à de nouvelles estimations et négociations pour réaliser ces différentes opérations.

Des conventions viendront préciser le montant de ces acquisitions (valeur vénale, frais d'acquisition et indemnités).

Aussi, je vous demande de bien vouloir :

- 1 - Donner mandat à l'EPF-SMAF pour acquérir à l'amiable et assister le Département dans les procédures d'expropriation des biens listés dans le cahier des charges joint au présent rapport,
- 2 - Approuver les conditions de ce partenariat fixées dans le même cahier des charges,
- 3 - M'autoriser à signer les actes à venir.

DEPENSES DE FONCTIONNEMENT	
→ Programme :	P150 - Projef de développement de la Haute Vallée du Cher
→ Opération :	O001 - Acquisitions Foncières
→ Article :	2111
- Crédits restant à engager :	10 000,00 €
- Incidence du rapport :	10 000,00 €

DÉPARTEMENT DE L'ALLIER – EPF-Smaf AUVERGNE

Acquisition de biens non délimités sur le secteur de la Haute Vallée du Cher (communes de La Petite-Marche et Saint-Marcel en Marcillat)

Cahier des charges

1/Rappel du contexte

Suite à l'abandon du projet de barrage de Chambonchard sur le Cher porté par l'Établissement Public Loire (EPL), le Département de l'Allier a accepté le transfert, à l'euro symbolique, du patrimoine foncier constitué dans l'Allier en vue du projet, situé sur les communes de Marcillat-en-Combraille, Saint-Marcel-en-Marcillat et la Petite Marche.

Après la purge de certains droits (droits de rétrocession des anciens propriétaires expropriés suite à la DUP et droits de préemption des fermiers), l'acquisition du site s'est déroulée en deux phases :

- le foncier non bâti (sauf Biens Non Délimités) par acte administratif en date du 26 septembre 2011 avec le transfert de 196 ha 84 a 04 ca (valeur des biens : 345 233 €), dont plus de 90 hectares de terres agricoles et de bois, répartis sur les trois communes ;
- le patrimoine bâti (3ha 35a 32 ca) par acte notarié en date du 5 décembre 2012 (valeur des biens : 640 749 €). Ce patrimoine se situe essentiellement dans le village de Saint-Pardoux et au lieu-dit « La Caborne ». A ce jour, 8 ventes de ce bâti ont été réalisées ou sont en cours dans ces deux hameaux.

Il subsiste sur ce territoire des « **biens non délimités** » (BND) qui n'ont pu jusque-là être transférés au Département en raison de leur forme juridique. Ce périmètre concerne une trentaine de parcelles (pour environ 150 propriétaires) pour une superficie de plus de 85 ha dont environ 1/3 est encore de la propriété de l'EPL et dont environ 50 ha concernent le périmètre du futur ENS. Cette situation ralentit l'aboutissement de projets touristiques et économiques sur le territoire impliquant les différents acteurs locaux (Département, communes, EPCI etc).

Dans le but de lever cette difficulté, le Département de l'Allier a sollicité la déclaration d'utilité publique du projet de revitalisation de la Haute Vallée du Cher, prise par arrêté du 20 mars 2014. Cet arrêté vient d'être prorogé de 5 ans afin de poursuivre les opérations sur ce secteur.

L'objectif du Conseil départemental de l'Allier est aujourd'hui de poursuivre les efforts de remise à niveau de ce territoire, en étroite collaboration avec les collectivités concernées (création d'un Espace Naturel Sensible, revitalisation du hameau de Saint-Pardoux, couverture en téléphonie mobile, parcours de randonnées et de pêche,...)

Pour concrétiser l'ensemble de ces projets, il est apparu qu'une maîtrise foncière plus complète des terrains concernés était indispensable. Cela permettrait notamment une gestion durable et optimale du futur ENS qui constitue la majorité de surfaces en BND. De plus, il s'avère que l'engagement du Département vis-à-vis de l'EPL de récupérer l'intégralité de son patrimoine, ainsi

que les difficultés et le coût représenté par des acquisitions « au besoin », ne permettent plus d'envisager d'autres options qu'une levée des BND sur la vallée.

Aussi, après échanges avec les services de l'Établissement Public Foncier d'Auvergne (EPF-Smaf), auquel le Département adhère depuis 2009, il a été proposé de mobiliser les compétences de l'EPF-Smaf pour mener à bien ce projet.

Après un nouveau travail d'identification du patrimoine à acquérir sur ce secteur, deux types de démarche sont envisagées :

- 1) Finaliser le transfert du patrimoine de l'EPL au Département : conformément aux engagements pris par les deux collectivités, le Département a pris une délibération le 25 mars 2019 pour se rendre propriétaire des parcelles ou lots de l'EPL restant sur le secteur issus de BND ou de divisions de BND.
- 2) Acquérir les surfaces complémentaires en BND en lien avec les projets identifiés sur le territoire : le Département sollicite les services de l'EPF-Smaf pour mener à bien ces acquisitions de parcelles ou lots de BND susceptibles de permettre à la collectivité de concrétiser certaines opérations dont l'ENS (priorité 1) ; de plus, il existe un certain nombre de BND (commune de la Petite-Marche) sur lequel le Département aura « hérité » des lots de l'EPL. L'acquisition de la totalité des autres lots permettra de lever définitivement les BND (priorité 2).

2/ Les acquisitions à mener par l'EPF-Smaf

- Liste des parcelles ou lots : cf annexe 1 ;
- Mode d'acquisition : acquisitions à l'amiable par l'EPF-Smaf ; aide technique de l'EPF-Smaf dans les phases administratives et judiciaires (saisies, notifications, mémoires...) de la procédure d'enquête publique et parcellaire en cas d'expropriation ;
- Prix : à étudier par les services de l'EPF-Smaf au vu des estimations domaniales déjà réalisées et de leur remise à jour.

Le Conseil départemental de l'Allier s'engage, si l'acquisition est réalisée par l'EPF-Smaf :

- à faire face aux conséquences financières entraînées par la remise des immeubles par l'EPF-Smaf et notamment au remboursement :
 - o de l'investissement réalisé à partir de l'année suivant la signature de l'acte d'acquisition jusqu'à la revente, selon les modalités fixées par le conseil d'administration de l'Établissement, soit en dix annuités au taux de 1,5 % pour tout immeuble bâti ou non bâti destiné à rester dans le patrimoine des adhérents de l'Établissement ;
 - o de la participation induite par les impôts fonciers supportés par l'EPF-Smaf.
- à assurer une surveillance des biens acquis et prévenir l'EPF-Smaf Auvergne de toutes dégradations, occupations ou autres dont il aurait connaissance ;
- à ne pas faire usage des biens ni entreprendre aucun travaux sans y avoir été autorisé par convention de l'EPF-Smaf,
- à ne pas louer lesdits biens à titre onéreux ou gratuit, sans l'accord de l'EPF-Smaf. En cas de location à titre onéreux pendant la durée de portage dans le patrimoine, les loyers seront perçus par l'EPF-Smaf Auvergne qui établira un bilan de gestion annuel :

- si le solde est créditeur, l'EPF-SMAF le remboursera au Conseil départemental,
- si le solde est débiteur, Conseil départemental le remboursera au l'EPF-SMAF.

La revente des immeubles au Département interviendra au plus tard à la fin de la durée de portage de 10 ans.

3/Méthodologie

Sur la base de cette aide technique, les services de l'EPF-Smaf rendront compte de l'avancée de la démarche à un rythme trimestriel. Les services du Département apporteront tout élément relatif au projet jugé nécessaire aux services de l'EPF.

Annexe : liste des parcelles et lots à acquérir via l'EPF-Smaf

	Commune	Référence parcelle	Superficie en m ²	Nb lots
BND avec projets dont ENS (priorité 1)	ST-MARCEL EN MARCILLAT	A258	12 940	14
		A320	16 170	14
		A1428	35 472	3
		A1429	151 528	3
		A1432	8 774	5
	A1433	68 951	5	
	TOTAL		293 835	
Lots BND avec projets dont ENS - hors lots EPL (priorité 1)	ST-MARCEL EN MARCILLAT	A1430	61 907	14
		A1431	174 620	14
	A1434	3 111	12	
	TOTAL		239 638	
Lots BND hors lots EPL (priorité 2)	LA PETITE MARCHE	A238	2 585	5
		A239	168	1
		A798	2 195	7
		A799	3 544	7
		C171	300	1
		C207	9 862	2
		C879	598	3
		C880	14 326	3
		C883	4 765	1
	C884	13 950	1	
	TOTAL		52 293	
	TOTAL EPF		585 766	

Réunion de la Commission Permanente du Conseil départemental

DÉLIBÉRATION N°CP-novembre 2021-73-673

Réunion du 15 novembre 2021

L'An deux mille vingt-et-un s'est réunie le 15 novembre à, 11 h 00, sous la présidence de Claude RIBOULET, Président, la Commission permanente du Conseil départemental composée du Président du Conseil départemental, Claude RIBOULET

Et de : Jean-Sébastien LALOY, Véronique POUZADOUX, Christian CHITO, Cécile DE BREUVAND, André BIDAUD, Anne-Cécile BENOIT-GOLA, Roger LITAUDON, Annie CORNE, Fabrice MARIDET, Evelyne VOITELLIER, Stéphane ABRANOWITCH, Jean ALMAZAN, Christine BURKHARDT, François BROCHET, Marie CARRE, Julien CARPENTIER, Elisabeth CUISSET, Christophe DE CONTENSON, Isabelle GONINET, Jean-Marc GERMANANGUE, Sylvie SARTIRANO, Jean LAURENT, Anne SAINT-JULIEN, Romain LOPEZ, Nicole TABUTIN, Isabelle USSEL-MICHAUD, Jacques DE CHABANNES, Martine ARNAUD, Jean-Marc DUMONT, Pascale FOUCAULT, Marc MALBET, Marie-Françoise LACARIN, Pascal PERRIN, Pascale LESCURAT, Bernard POZZOLI, Juliette WERTH,

Conseillers départementaux

Membres représentés :

Joëlle BARLAND-LAPORTE par Christophe DE CONTENSON

Secrétaire de séance

Jean-Sébastien LALOY,

VOTE : adopté à l'unanimité

OBJET : Patrimoine immobilier - Haute Vallée du Cher - Convention de portage foncier entre l'Etablissement Public Foncier Smaf Auvergne (EPF Smaf Auvergne) et le Département de l'Allier.

La Commission permanente du Conseil départemental,

Sur le rapport du Président du Conseil départemental,

Vu le Code Général des Collectivités Territoriales,

Vu le Code de l'Urbanisme, et notamment ses articles L. 324-1 et suivants,

Vu la délibération de la Commission Permanente du Conseil départemental en date du 24 juin 2019, portant Projet de Revalorisation du site de la Haute Vallée du Cher +- Acquisition de terrains BND (Biens Non Délimités)

Vu la délibération du Conseil départemental en date du 1^{er} juillet 2021, portant délégations à la Commission permanente du Conseil départemental,

Considérant le mandat donné à l'EPF Smaf Auvergne pour l'acquisition de terrains en BND (biens non délimités), dans le cadre du projet de revalorisation de la Haute Vallée du Cher,

Considérant la convention de portage foncier proposée par l'EPF Smaf Auvergne, dans le cadre de sa mission en cours,

Considérant la nécessité de formaliser la mission confiée à l'EPF Smaf Auvergne par l'adoption de cette convention de portage foncier,

DELIBERE :

Article 1 : La convention de portage foncier entre l'Etablissement Public Foncier Smaf Auvergne (EPF Smaf Auvergne) et le Département de l'Allier est adoptée telle qu'elle figure en annexe à la présente délibération.

Article 2 : Le Président du Conseil départemental est autorisé à signer la convention visée à l'article 1^{er}, telle qu'elle figure en annexe à la présente délibération.

Article 3 : Les dépenses relatives à la présente délibération seront imputées au programme P150, à l'opération O001, et aux articles 2111 et 62878 du budget départemental.

*Extrait certifié conforme à l'original,
Pour le Président du Conseil départemental,
et par délégation,
La Responsable du service Assemblée*

Isabelle ROBIN

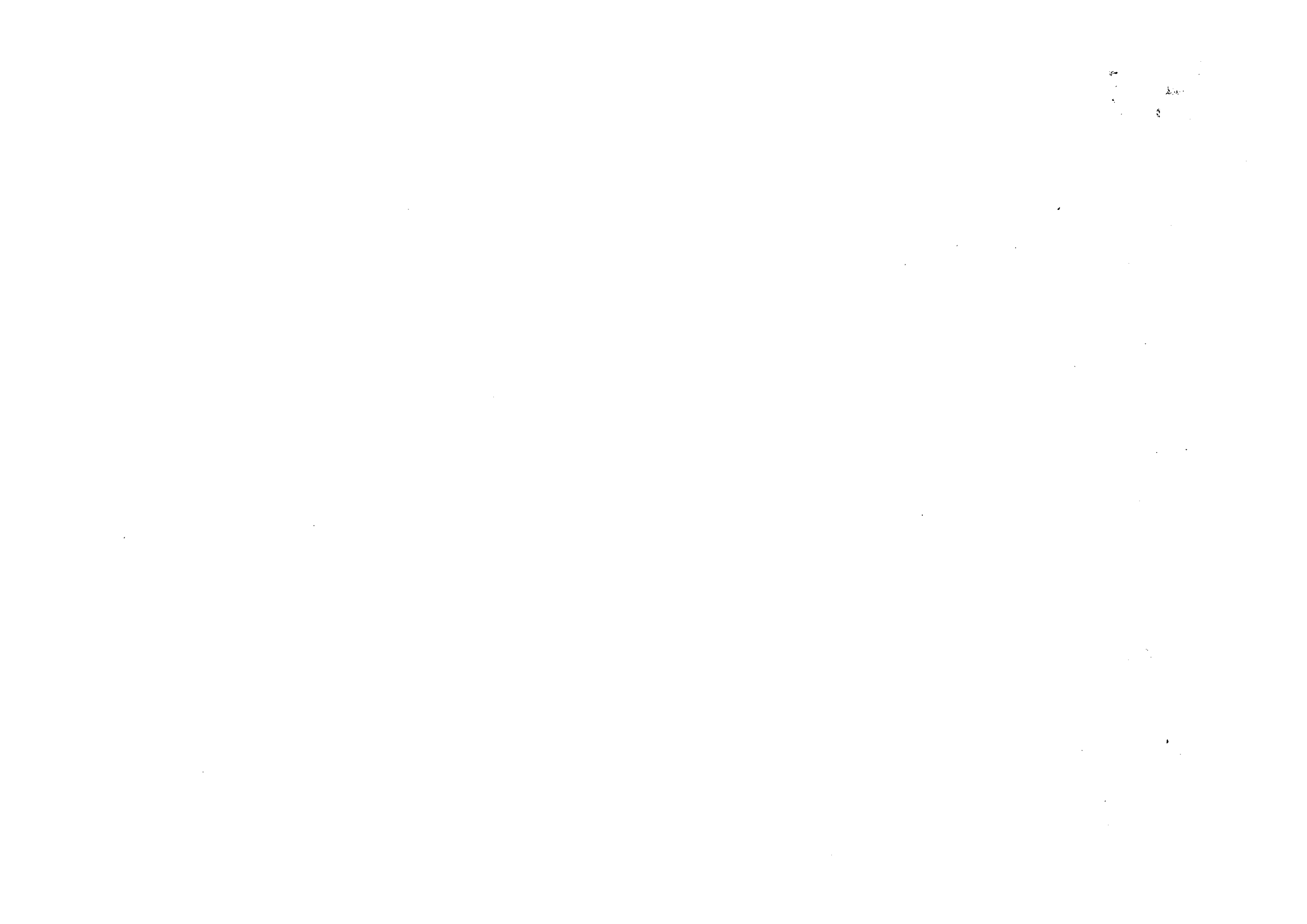

REFERENCES		ETAT PARCELLAIRE						Commune : PETITE MARCHÉ (LA)		
UF 1	n° plan	Valorisation de la Haute Vallée du Cher								
		INDICATIONS CADASTRALES			PROPRIETAIRES					
ADRESSE	PARCELLE	NATURE	SURFACE TOTALE (m²) DU BND	SURFACE DES LOTS (m²)	ETAT CIVIL	DATE ET LIEU DE NAISSANCE	EMPRISES		RELIQUATS	
							NUMERO CADASTRAL	SURFACE (m²)	NUMERO CADASTRAL	SURFACE (m²)
BOIS D ENLA	A 238 Lot 1	Bois	2960	183	1. Monsieur MEUGNIER Stéphane, Thierry, Désiré (Lot 1) Epoux de Mme Séverine SANCHEZ Profession : Militaire Demeurant : Le Gentioux 03420 LA PETITE-MARCHE	Né le 06/02/1974 à CHALON-SUR-SAONE (71)	A 238 Lot 1	183	0	0
BOIS D ENLA	A 238 Lot 2	Bois		350			A 238 Lot 2	350	0	0
BOIS D ENLA	A 238 Lot 3	Bois		375			A 238 Lot 3	375	0	0
BOIS D ENLA	A 238 Lot 4	Bois		1354			A 238 Lot 4	1354	0	0
BOIS D ENLA	A 238 Lot 5	Bois		375			A 238 Lot 5	375	0	0
BOIS D ENLA	A 238 Lot 6	Bois		323			A 238 Lot 6	323	0	0
					2. MME SANCHEZ Séverine, Brigitte, Marie-Pierre (Lot 1) Epouse de M. Stéphane MEUGNIER Demeurant : Le Gentioux 03420 LA PETITE-MARCHE	Née le 03/03/1973 à NYONS (26)				
					3. MME TRIPIER Anne-Marie, Monique (Lot 2 , 4) Epouse de M. Albert FARSAAT Profession : Retraité Demeurant : Le Gentioux 03420 LA PETITE-MARCHE		Née le 06/08/1942 à LA PETITE-MARCHE (03)			

REFERENCES		ETAT PARCELLAIRE					Commune : PETITE MARCHÉ (LA)			
UF 1 n° plan 3		Valorisation de la Haute Vallée du Cher								
		INDICATIONS CADASTRALES			PROPRIETAIRES					
ADRESSE	PARCELLE	NATURE	SURFACE TOTALE (m ²)	SURFACE DES LOTS (m ²)	ETAT CIVIL	DATE ET LIEU DE NAISSANCE	EMPRISES		RELIQUATS	
							NUMERO CADASTRAL	SURFACE (m ²)	NUMERO CADASTRAL	SURFACE (m ²)
					<p>4. Monsieur FARSAT Thierry, Guy, Nicolas (Lot 2 , 4) Profession : Technicien supérieur Demeurant : 2, rue des Acacias 03310 NERIS LES BAINS</p>	Né le 22/03/1971 à DESERTINES (03)				
					<p>5. Monsieur FARSAT Albert, Bernard, Robert (Lot 2 , 4) Epoux de Mme Anne-Marie TRIPIER Profession : Retraité Demeurant : Le Gentoux 03420 LA PETITE-MARCHE</p>	Né le 02/06/1942 à LA PETITE-MARCHE (03)				
					<p>6. Monsieur LAFANECHERE Jean, Lucien (Lot 3) Epoux de Mme Madeleine GIRAUD Demeurant : Lavaud 03420 MARCILLAT-EN-COMBRILLE</p>	Né le 10/10/1939 à COMMENTRY (03)				

REFERENCES		E'LAT PARCELLAIRE									
UF 1 n° plan		3									
		Commune : PETITE MARCHÉ (LA)									
		Valorisation de la Haute Vallée du Cher									
		INDICATIONS CADASTRALES					PROPRIETAIRES				
ADRESSE	PARCELLE	NATURE	SURFACE TOTALE (m²)	SURFACE DES LOTS (m²)	ETAT CIVIL	DATE ET LIEU DE NAISSANCE	EMPRISES		RELIQUATS		
							NUMERO CADASTRAL	SURFACE (m²)	NUMERO CADASTRAL	SURFACE (m²)	
					<p>7. MME GIRAUD Madeleine Célestine Jeanne (Lot 3) Epouse de M. Jean LAFANECHERE Demeurant : Lavaud 03420 MARCILLAT-EN-COMBRAILLE</p>	Née le 12/06/1938 à MARCILLAT-EN-COMBRAILLE (03)					
					<p>8. ETABLISSEMENT PUBLIC D'AMENAGEMENT DE LA LOIRE ET AFFLUENTS (Lot 5) Numéro de SIREN : 254 502 008 Demeurant : 2. Quai du Fort Alleaume - CS 55708 45057 ORLEANS Cedex</p>						
					<p>10. Monsieur TOURRET Jean-Claude (Lot 6) Demeurant : 69, impasse route de Bourgogne 03400 YZEURE</p>	Né le 21/01/1946 à LA PETITE MARCHÉ (03)					

REFERENCES		Commune : PETITE MARCHE (LA)									
UF 1 n° plan		<p align="center">ETAT PARCELLAIRE Valorisation de la Haute Vallée du Cher</p>									
		INDICATIONS CADASTRALES					PROPRIETAIRES				
ADRESSE	PARCELLE	NATURE	SURFACE TOTALE (m²)	SURFACE DES LOTS (m²)	ETAT CIVIL	DATE ET LIEU DE NAISSANCE	EMPRISES		RELIQUATS		
							NUMERO CADASTRAL	SURFACE (m²)	NUMERO CADASTRAL	SURFACE (m²)	
	3				11. MME MARTIN Marcelle (Lot 6) veuve de M. TOURRET Nicolas Demeurant : Le Bernard 03420 LA PETITE MARCHE	Née le 25/05/1922 à PARIS 5EME					
					12. Monsieur TOURRET René, Alain (Lot 6) Demeurant : Le Bernard 03420 LA PETITE MARCHE	Né le 30/04/1947 à LA PETITE MARCHE (03)					
					13. MME TOURRET Christiane, Henriette (Lot 6) Epouse de M. FRANCHIN Bernard Demeurant : Le Bourg 03420 MARCILLAT EN COMBRAILLE	Née le 04/10/1943 à MONTLUCON (03)					

REFERENCES		ETAT PARCELLAIRE				Commune : PETITE MARCHÉ (LA)				
UF 2 n° plan		2				Valorisation de la Haute Vallée du Cher				
		INDICATIONS CADASTRALES			PROPRIETAIRES					
ADRESSE	PARCELLE	NATURE	SURFACE TOTALE (m²) DU BND	SURFACE DES LOTS (m²)	ETAT CIVIL	DATE ET LIEU DE NAISSANCE	EMPRISES		RELIQUATS	
							NUMERO CADASTRAL	SURFACE (m²)	NUMERO CADASTRAL	SURFACE (m²)
BOIS D ENLA	A 239 Lot 1	Bois	1900	950	ETABLISSEMENT PUBLIC D'AMENAGEMENT DE LA LOIRE ET AFFLUENTS (Lot 1 , 2 , 3) Numéro de SIREN : 254 502 008 Demeurant : 2, Quai du Fort Alleaume - CS 55708 45057 ORLEANS Cedex		A 239 Lot 1	950	0	0
BOIS D ENLA	A 239 Lot 2	Bois		782		A 239 Lot 2	782	0	0	
BOIS D ENLA	A 239 Lot 3	Bois		168		A 239 Lot 3	168	0	0	

REFERENCES		ETAT PARCELLAIRE										Commune : PETITE MARCHÉ (LA)	
UF 3 n° plan		Valorisation de la Haute Vallée du Cher											
4		PROPRIETAIRES											
ADRESSE	PARCELLE	NATURE	INDICATIONS CADASTRALES			ETAT CIVIL	DATE ET LIEU DE NAISSANCE	EMPRISES		RELIQUATS			
			SURFACE TOTALE DU BND (m²)	SURFACE DES LOTS (m²)				NUMERO CADASTRAL	SURFACE (m²)	NUMERO CADASTRAL	SURFACE (m²)		
BOIS D ENLA	A 798 Lot 1	Bois	2475	169	1. Monsieur AUCLAIR Armand, François (Lot 1) Epoux de Mme Julienne VIGREUX Demeurant : Décédé	Né le 24/10/1903 à LA PETITE-MARCHÉ (03)	A 798 Lot 1	169	0	0			
BOIS D ENLA	A 798 Lot 2	Bois		130			2. Monsieur MEUGNIER Stéphane, Thierry, Désiré (Lot 2) Epoux de Mme Séverine SANCHEZ Profession : Militaire Demeurant : Le Gentieux 03420 LA PETITE-MARCHÉ	Décédé le 02/09/1982 à MONTLUÇON (03)	A 798 Lot 2	130	0	0	
BOIS D ENLA	A 798 Lot 3	Bois		643					A 798 Lot 3	643	0	0	
BOIS D ENLA	A 798 Lot 4	Bois		338					A 798 Lot 4	338	0	0	
BOIS D ENLA	A 798 Lot 5	Bois		132					A 798 Lot 5	132	0	0	
BOIS D ENLA	A 798 Lot 6	Bois		685					A 798 Lot 6	685	0	0	
BOIS D ENLA	A 798 Lot 7	Bois		115					A 798 Lot 7	115	0	0	
BOIS D ENLA	A 798 Lot 8	Bois		148					A 798 Lot 8	148	0	0	
BOIS D ENLA	A 798 Lot 9	Bois		115					A 798 Lot 9	115	0	0	
					3. MME SANCHEZ Séverine, Brigitte, Marie-Pierre (Lot 2) Epouse de M. Stéphane MEUGNIER Demeurant : Le Gentieux 03420 LA PETITE-MARCHÉ	Née le 03/03/1973 à NYONS (26)							

REFERENCES		ETAT PARCELLAIRE									
UF 3 n° plan		Commune : PETITE MARCHE (L-A)									
4		Valorisation de la Haute Vallée du Cher									
		INDICATIONS CADASTRALES					PROPRIETAIRES				
ADRESSE	PARCELLE	NATURE	SURFACE TOTALE (m²)	SURFACE DES LOTS (m²)	ETAT CIVIL	DATE ET LIEU DE NAISSANCE	EMPRISES		RELIQUATS		
							NUMERO CADASTRAL	SURFACE (m²)	NUMERO CADASTRAL	SURFACE (m²)	
					<p>4. Monsieur FARSAT Albert, Bernard, Robert (Lot 3 , 7) Epoux de Mme Anne-Marie TRIPIER Profession : Retraité Demeurant : Le Gentieux 03420 LA PETITE-MARCHE</p>	Né le 02/06/1942 à LA PETITE-MARCHE (03)					
					<p>5. MME TRIPIER Anne-Marie, Monique (Lot 3 , 7) Epouse de M. Albert FARSAT Profession : Retraitee Demeurant : Le Gentieux 03420 LA PETITE-MARCHE</p>	Née le 06/08/1942 à LA PETITE-MARCHE (03)					
					<p>6. Monsieur FARSAT Thierry, Guy, Nicolas (Lot 3 , 7) Profession : Technicien supérieur Demeurant : 2. rue des Acacias 03310 NERIS LES BAINS</p>	Né le 22/03/1971 à DESERTINES (03)					

REFERENCES		ETAT PARCELLAIRE									
UF 3 n° plan		4									
		Valorisation de la Haute Vallée du Cher									
		INDICATIONS CADASTRALES					PROPRIETAIRES				
ADRESSE	PARCELLE	NATURE	SURFACE TOTALE (m ²)	SURFACE DES LOTS (m ²)	ETAT CIVIL	DATE ET LIEU DE NAISSANCE	EMPRISES		RELIQUATS		
							NUMERO CADASTRAL	SURFACE (m ²)	NUMERO CADASTRAL	SURFACE (m ²)	
					7. COMMUNE DE LA PETITE MARCHE (Lot 4) Numéro de SIREN : 210 302 063 Demeurant : Le Bourg 03420 LA PETITE-MARCHE						
					8. ETABLISSEMENT PUBLIC D'AMENAGEMENT DE LA LOIRE ET AFFLUENTS (Lot 5 , 8) Numéro de SIREN : 254 502 008 Demeurant : 2, Quai du Fort Alleaume - CS 55708 45057 ORLEANS Cedex						
					9. Monsieur MATHE Michel, André, Jean (Lot 6) Divorcé de Mme Mathilde GUSCHINONS Profession : Retraité Demeurant : 44, Rue des Faucheroux 03100 MONTLUCON	Né le 27/12/1935 à MONTLUCON (03)					

REFERENCES		ETAT PARCELLAIRE											
UF 3 n° plan		Valorisation de la Haute Vallée du Cher											
4		Commune : PETITE MARCHÉ (LA)											
INDICATIONS CADASTRALES					PROPRIETAIRES					EMPRISES		RELIQUATS	
ADRESSE	PARCELLE	NATURE	SURFACE TOTALE (m²)	SURFACE DES LOTS (m²)	ETAT CIVIL	DATE ET LIEU DE NAISSANCE	NUMERO CADASTRAL	SURFACE (m²)	NUMERO CADASTRAL	SURFACE (m²)	NUMERO CADASTRAL	SURFACE (m²)	
					10. Monsieur MATHE Patrick, Michel, François (Lot 6) Demeurant : 1, résidence du Lévereau 45380 LA CHAPELLE SAINT MESMIN	Né le 30/04/1962 à FORT DE L'EAU (ALGERIE)							
					11. Madame MATHE Sylvie, Catherine, Michelle (Lot 6) Profession : Ingénieur Demeurant : 10, rue Saint-Laurent 38000 GRENOBLE	Née le 25/09/1963 à ORLEANS (45)							
					12. Monsieur VERGER Alain (Lot 9) Epoux de Mme Chantal LOUET Demeurant : 14 T, Rue de la Garde Les Grosliers 63140 CHATELGUYON	Né le 08/09/1961 à MONTLUCON (03)							

REFERENCES		ETAT PARCELLAIRE									
UF 4 n° plan		Valorisation de la Haute Vallée du Cher									
5		Commune : PETITE MARCHÉ (LA)									
ADRESSE	PARCELLE	NATURE	SURFACE TOTALE (m²)	SURFACE DES LOTS (m²)	ETAT CIVIL	DATE ET LIEU DE NAISSANCE	EMPRISES		RELIQUATS		
							NUMERO CADASTRAL	SURFACE (m²)	NUMERO CADASTRAL	SURFACE (m²)	
INDICATIONS CADASTRALES											
					<p>4. MME TRIPIER Anne-Marie, Monique (Lot 3 , 7) Epouse de M. Albert FARSAT Profession : Retraitée Demeurant : Le Gentioux 03420 LA PETITE-MARCHE</p>	Née le 06/08/1942 à LA PETITE-MARCHE (03)					
					<p>5. Monsieur FARSAT Thierry, Guy, Nicolas (Lot 3 , 7) Profession : Technicien supérieur Demeurant : 2, rue des Acacias 03310 NERIS LES BAINS</p>	Né le 22/03/1971 à DESERTINES (03)					
					<p>6. COMMUNE DE LA PETITE MARCHÉ (Lot 4) numéro SIREN 210 302 063 Demeurant : Le bourg 03420 LA PETITE-MARCHE</p>						

REFERENCES		Commune : PETITE MARCHÉ (LA)									
UF 4 n° plan 5		Etat Parcelaire Valorisation de la Haute Vallée du Cher									
		INDICATIONS CADASTRALES					PROPRIETAIRES				
ADRESSE	PARCELLE	NATURE	SURFACE TOTALE (m²)	SURFACE DES LOTS (m²)	ETAT CIVIL	DATE ET LIEU DE NAISSANCE	EMPRISES		RELIQUATS		
							NUMERO CADASTRAL	SURFACE (m²)	NUMERO CADASTRAL	SURFACE (m²)	
					7. ETABLISSEMENT PUBLIC D'AMENAGEMENT DE LA LOIRE ET AFFLUENTS (Lot 5 , 8) Numéro de SIREN : 254 502 008 Demeurant : 2, Quai du Fort Alleaume - CS 55708 45057 ORLEANS Cedex						
					8. Monsieur MATHE Michel, André, Jean (Lot 6) Profession : Retraité Demeurant : 44, Rue des Faucheroux 03100 MONTLUCON	Né le 27/12/1935 à MONTLUCON (03)					
					9. Monsieur MATHE Patrick, Michel, François (Lot 6) Demeurant : 1, résidence du Lévereau 45380 LA CHAPELLE SAINT MESMIN	Né le 30/04/1962 à FORT DE L'EAU (ALGERIE)					

REFERENCES		Commune : PETITE MARCHE (LA)									
UF 4 n° plan		5									
		ETAT PARCELLAIRE									
		Valorisation de la Haute Vallée du Cher									
		INDICATIONS CADASTRALES					PROPRIETAIRES				
ADRESSE	PARCELLE	NATURE	SURFACE TOTALE (m ²)	SURFACE DES LOTS (m ²)	ETAT CIVIL	DATE ET LIEU DE NAISSANCE	EMPRISES		RELIQUATS		
							NUMERO CADASTRAL	SURFACE (m ²)	NUMERO CADASTRAL	SURFACE (m ²)	
					10. Madame MATHE Sylvie, Catherine, Michelle (Lot 6) Profession : Ingénieur Demeurant : 10, rue Saint-Laurent 38000 GRENOBLE	Née le 25/09/1963 à ORLEANS (45)					
					11. Monsieur VERGER Alain (Lot 9) Epoux de Mme Chantal LOUET Demeurant : 14 T, Rue de la Garde Les Grosliers 63140 CHATELGUYON	Né le 08/09/1961 à MONTLUÇON (03)					

REFERENCES		Commune : PETITE MARCHÉ (LA)									
UF 5 n° plan 9		ETAT PARCELLAIRE									
		Valorisation de la Haute Vallée du Cher									
		INDICATIONS CADASTRALES					PROPRIETAIRES				
ADRESSE	PARCELLE	NATURE	SURFACE TOTALE DU BND (m²)	SURFACE DES LOTS (m²)	ETAT CIVIL	DATE ET LIEU DE NAISSANCE	EMPRISES		RELIQUATS		
							NUMERO CADASTRAL	SURFACE (m²)	NUMERO CADASTRAL	SURFACE (m²)	
029 LA CABORNE	C 171 Lot 1	Sol	600	300	1. ETABLISSEMENT PUBLIC D'AMENAGEMENT DE LA LOIRE ET AFFLUENTS (Lot 1) Numéro de SIREN : 254 502 008 Demeurant : 2. Quai du Fort Ailleaume - CS 55708 45057 ORLEANS Cedex		C 171 Lot 1	300	0	0	
029 LA CABORNE	C 171 Lot 2	Sol		300		2. MME THALIER Irène, Françoise, Eugénie (Lot 2) Veuve de M. Roger PERTON Profession : Retraitée Demeurant : Décédée	Née le 14/03/1927 à LA PETITE-MARCHE (03) Décédée le 23/10/2021 à MONTAIGUT (63)	C 171 Lot 2	300	0	0

REFERENCES		ETAT PARCELLAIRE											
UF 6	n° plan	Valorisation de la Haute Vallée du Cher											
		Commune : PETITE MARCHE (LA)											
		INDICATIONS CADASTRALES				PROPRIETAIRES				EMPRISES		RELIQUATS	
ADRESSE	PARCELLE	NATURE	SURFACE TOTALE DU BND (m²)	SURFACE DES LOTS (m²)	ETAT CIVIL	DATE ET LIEU DE NAISSANCE	NUMERO CADASTRAL	SURFACE (m²)	NUMERO CADASTRAL	SURFACE (m²)	NUMERO CADASTRAL	SURFACE (m²)	
LA BERGERE	C 207 Lot 1	Landes	14334	3576	1. Monsieur COLLET Roger, André, Raoul (Lot 1) Epoux de Mme Edith PRECIAT Profession : Retraité Demeurant : Le Bourg 03420 LA PETITE-MARCHE	Né le 08/08/1937 à LA PETITE-MARCHE (03)	C 207 Lot 1	3576	0	0			
LA BERGERE	C 207 Lot 2	Landes		896			C 207 Lot 2	896	0	0			
LA BERGERE	C 207 Lot 3	Landes		3576			C 207 Lot 3	3576	0	0			
LA BERGERE	C 207 Lot 4	Landes		6286			C 207 Lot 4	6286	0	0			
					2. ETABLISSEMENT PUBLIC D'AMENAGEMENT DE LA LOIRE ET AFFLUENTS (Lot 2 , 3) Numéro de SIREN : 254 502 008 Demeurant : 2, Quai du Fort Alleaume - CS 55708 45057 ORLEANS Cedex								
					3. MME PEYRAT Denise, Marie (Lot 4) Epouse de M. Ferdinand PAJOT Demeurant : 4, avenue Aristide Briand Résidence Maison de retraite 03100 MONTLUCON	Née le 11/10/1932 à CHAMBONCHARD (23)							

REFERENCES		Commune : PETITE MARCHE (LA)									
UF 7 n° plan 8		Etat PARCELLAIRE									
UF 7 n° plan 8		Valorisation de la Haute Vallée du Cher									
		INDICATIONS CADASTRALES						PROPRIETAIRES			
ADRESSE	PARCELLE	NATURE	SURFACE TOTALE DU BND (m²)	SURFACE DES LOTS (m²)	ETAT CIVIL	DATE ET LIEU DE NAISSANCE	EMPRISES		RELIQUATS		
							NUMERO CADASTRAL	SURFACE (m²)	NUMERO CADASTRAL	SURFACE (m²)	
LES PERIOUX	C 879 Lot 1	Landes	1297	499	1. ETABLISSEMENT PUBLIC D'AMENAGEMENT DE LA LOIRE ET AFFLUENTS (Lot 1 , 2 , 3 , 4) Numéro de SIREN: 254 502 008 Demeurant : 2, Quai du Fort Alleaume - CS 55708 45057 ORLEANS Cedex	Née le 11/10/1932 à CHAMBONCHARD (23)	C 879 Lot 1	499	0	0	
LES PERIOUX	C 879 Lot 2	Landes		100			C 879 Lot 2	100	0	0	
LES PERIOUX	C 879 Lot 3	Landes		100			C 879 Lot 3	100	0	0	
LES PERIOUX	C 879 Lot 4	Landes		299			C 879 Lot 4	299	0	0	
LES PERIOUX	C 879 Lot 5	Landes		199			C 879 Lot 5	199	0	0	
LES PERIOUX	C 879 Lot 6	Landes		100			C 879 Lot 6	100	0	0	
					2. MME PEYRAT Denise, Marie (Lot 5) Epouse de M. Ferdinand PAJOT Demeurant : 4, avenue Aristide Briand Résidence Maison de retraite 03100 MONTLUCON	Née le 14/03/1927 à LA PETITE-MARCHE (03) Décédée le 23/10/2021 à MONTAIGUT (63)					
					3. MME THALIER Irène, Françoise, Eugénie (Lot 6) Veuve de M. Roger PERTON Profession : Retraitée Demeurant : Décédée						

REFERENCES		ETAT PARCELLAIRE									
UF 8 n° plan 7		Valorisation de la Haute Vallée du Cher									
		INDICATIONS CADASTRALES					PROPRIETAIRES				
ADRESSE	PARCELLE	NATURE	SURFACE TOTALE DU BND (m²)	SURFACE DES LOTS (m²)	ETAT CIVIL	DATE ET LIEU DE NAISSANCE	EMPRISES		RELIQUATS		
							NUMERO CADASTRAL	SURFACE (m²)	NUMERO CADASTRAL	SURFACE (m²)	
LES PERIOUX	C 880 Lot 1	Landes	31040	11940	1. ETABLISSEMENT PUBLIC D'AMENAGEMENT DE LA LOIRE ET AFFLUENTS (Lot 1 , 2 , 3 , 4) Numéro de SIREN : 254 502 008 Demeurant : 2. Quai du Fort Alleaume - CS 55708 45057 ORLEANS Cedex		C 880 Lot 1	11940	0	0	
LES PERIOUX	C 880 Lot 2	Landes		2387			C 880 Lot 2	2387	0	0	
LES PERIOUX	C 880 Lot 3	Landes		2387			C 880 Lot 3	2387	0	0	
LES PERIOUX	C 880 Lot 4	Landes		7163			C 880 Lot 4	7163	0	0	
LES PERIOUX	C 880 Lot 5	Landes		4776			C 880 Lot 5	4776	0	0	
LES PERIOUX	C 880 Lot 6	Landes		2387			C 880 Lot 6	2387	0	0	
					2. MME PEYRAT Denise, Marie (Lot 5) Epouse de M. Ferdinand PAJOT Demeurant : 4. avenue Aristide Briand Résidence Maison de retraite 03100 MONTLUCON	Née le 11/10/1932 à CHAMBONCHARD (23)					
					3. MME THALIER Irène, Françoise, Eugénie (Lot 6) Veuve de M. Roger PERTON Profession : Retraitée Demeurant : Décédée	Née le 14/03/1927 à LA PETITE-MARCHE (03) Décédée le 23/10/2021 à MONTAIGUT (63)					

REFERENCES		ETAT PARCELLAIRE									
UF 9 n° plan		Valorisation de la Haute Vallée du Cher									
		INDICATIONS CADASTRALES					PROPRIETAIRES				
ADRESSE	PARCELLE	NATURE	SURFACE TOTALE DU BND (m²)	SURFACE DES LOTS (m²)	ETAT CIVIL	DATE ET LIEU DE NAISSANCE	EMPRISES		RELIQUATS		
							NUMERO CADASTRAL	SURFACE (m²)	NUMERO CADASTRAL	SURFACE (m²)	
029 LA TERRADE	C 883 Lot 1	Landes	8934	4765	1. Monsieur COURTAUD Michel, Robert, Georges (Lot 1) Epoux de Mme Martine BRUNET Profession : Retraité Demeurant : 28, rue de la Barge 03300 CUSSET	Né le 19/01/1949 à 03 MONTLUCON	C 883 Lot 1	4765	0	0	
029 LA TERRADE	C 883 Lot 2	Landes		4169			2. FONDATION ASSISTANCE AUX ANIMAUX (Lot 1) Numéro SIREN : 311 642 342 Demeurant : 23, rue de la République 75011 PARIS 11ème	C 883 Lot 2	4169	0	0
					3. Monsieur COURTAUD Romain (Lot 1) Epoux de Mme Elodie NANNINI Profession : Gendarme Demeurant : 19, allée Albert Schweitzer 44600 SAINT NAZAIRE	Né le 30/12/1980 à ROMORANTIN LANTHENAY (41)					

REFERENCES		ETAT PARCELLAIRE				Commune : PETITE MARCHE (LA)				
UF 9	n° plan	Valorisation de la Haute Vallée du Cher								
		INDICATIONS CADASTRALES		PROPRIETAIRES						
ADRESSE	PARCELLE	NATURE	SURFACE TOTALE DU BND (m²)	SURFACE DES LOTS (m²)	ETAT CIVIL	DATE ET LIEU DE NAISSANCE	EMPRISES		RELIQUATS	
							NUMERO CADASTRAL	SURFACE (m²)	NUMERO CADASTRAL	SURFACE (m²)
					4. ETABLISSEMENT PUBLIC D'AMENAGEMENT DE LA LOIRE ET AFFLUENTS (Lot 2) Numéro de SIREN : 254 502 008 Demeurant : 2, Quai du Fort Alleaume - CS 65708 45057 ORLEANS Cedex					

REFERENCES		ETAT PARCELLAIRE											
UF 10 n° plan		Commune : PETITE MARCHÉ (LA)											
		Valorisation de la Haute Vallée du Cher											
INDICATIONS CADASTRALES					PROPRIETAIRES					EMPRISES		RELIQUATS	
ADRESSE	PARCELLE	NATURE	SURFACE TOTALE DU BND (m ²)	SURFACE DES LOTS (m ²)	ETAT CIVIL	DATE ET LIEU DE NAISSANCE	NUMERO CADASTRAL	SURFACE (m ²)	NUMERO CADASTRAL	SURFACE (m ²)	NUMERO CADASTRAL	SURFACE (m ²)	
029 LA TERRADE	C 884 Lot 1	Landes	26156	13950	1. Monsieur COURTAUD Michel, Robert, Georges (Lot 1) Epoux de Mme Martine BRUNET Profession : Retraité Demeurant : 28, rue de la Barge 03300 CUSSET	Né le 19/01/1949 à 03 MONTLUCON	C 884 Lot 1	13950	0	0	0	0	
029 LA TERRADE	C 884 Lot 2	Landes		12206	2. FONDATION ASSISTANCE AUX ANIMAUX (Lot 1) Numéro SIREN 311 642 342 Demeurant : 23, rue de la République 75011 PARIS 11ème		C 884 Lot 2	12206	0	0	0	0	
					3. Monsieur COURTAUD Romain (Lot 1) Epoux de Mme Elodie NANNINI Profession : Gendarme Demeurant : 19, allée Albert Schweitzer 44600 SAINT NAZAIRE	Né le 30/12/1980 à ROMORANTIN LANTHENAY (41)							

17

REFERENCES		ETAT PARCELLAIRE		Commune : PETITE MARCHÉ (LA)	
UF 10	n° plan	17		Valorisation de la Haute Vallée du Cher	
INDICATIONS CADASTRALES			PROPRIETAIRES		
ADRESSE	PARCELLE	NATURE	SURFACE TOTALE (m²)	SURFACE DES LOTS (m²)	ETAT CIVIL
					ETAT CIVIL
					4. ETABLISSEMENT PUBLIC D'AMENAGEMENT DE LA LOIRE ET AFFLUENTS (lot 2) Numéro de SIREN : 254 502 008 Demeurant : 2. Quai du Fort Alleaume - CS 55708 45057 ORLEANS Cedex
					DATE ET LIEU DE NAISSANCE
					EMPRISES
					NUMERO CADASTRAL
					SURFACE (m²)
					RELIQUATS
					NUMERO CADASTRAL
					SURFACE (m²)

REFERENCES		ETAT PARCELLAIRE										Commune : ST MARCEL EN MARCILLAT					
UF 1 n° plan		Valorisation de la Haute Vallée du Cher															
		INDICATIONS CADASTRALES										PROPRIETAIRES					
		18															
ADRESSE	PARCELLE	NATURE	SURFACE TOTALE DU BND (m²)	SURFACE DES LOTS (m²)	ETAT CIVIL	DATE ET LIEU DE NAISSANCE	EMPRISES		RELIQUATS								
							NUMERO CADASTRAL	SURFACE (m²)	NUMERO CADASTRAL	SURFACE (m²)							
BRUYERE DE CHOMAZEL	A 258 Lot 14	Landes	719	719	1. Monsieur AUCOUTURIER Michel, Alain, Henri (Lot 1)	Né le 11/05/1952	A 258 Lot 14	719	0	0							
BRUYERE DE CHOMAZEL	A 258 Lot 1	Landes	2156	2156	Epoux de Mme Colette PITHON	à 03 SAINT-MARCEL-EN-MARCILLAT	A 258 Lot 1	2156	0	0							
BRUYERE DE CHOMAZEL	A 258 Lot 2	Landes	719	719	Demeurant :		A 258 Lot 2	719	0	0							
BRUYERE DE CHOMAZEL	A 258 Lot 3	Landes	719	719	8, Square Georges Guynemer Villars		A 258 Lot 3	719	0	0							
BRUYERE DE CHOMAZEL	A 258 Lot 4	Landes	719	719	03410 DOMERAT		A 258 Lot 4	719	0	0							
BRUYERE DE CHOMAZEL	A 258 Lot 5	Landes	719	719			A 258 Lot 5	719	0	0							
BRUYERE DE CHOMAZEL	A 258 Lot 6	Landes	719	719	2. Monsieur GILL Dereck (Lot 2)	Né le 13/09/1962	A 258 Lot 6	719	0	0							
BRUYERE DE CHOMAZEL	A 258 Lot 7	Landes	719	719	Demeurant :	à TRIPOLI (LIBYE)	A 258 Lot 7	719	0	0							
BRUYERE DE CHOMAZEL	A 258 Lot 8	Landes	719	719	Goddards Court - Castle Road		A 258 Lot 8	719	0	0							
BRUYERE DE CHOMAZEL	A 258 Lot 9	Landes	719	719	SALISBURY (WILTSHIRE), Royaume-Uni		A 258 Lot 9	719	0	0							
BRUYERE DE CHOMAZEL	A 258 Lot 10	Landes	1438	1438	Nationalité Britannique		A 258 Lot 10	1438	0	0							
BRUYERE DE CHOMAZEL	A 258 Lot 11	Landes	719	719	3. MME BARRET Marie-Joseph (Lot 3)	Née le 21/02/1953	A 258 Lot 11	719	0	0							
BRUYERE DE CHOMAZEL	A 258 Lot 12	Landes	1437	1437	Divorcée de M. ZACCOMER Jean	à SAINT-MARCEL-EN-MARCILLAT (03)	A 258 Lot 12	1437	0	0							
BRUYERE DE CHOMAZEL	A 258 Lot 13	Landes	719	719	Demeurant : 16, Rue Camille Claudel 03100 MONTLUCON		A 258 Lot 13	719	0	0							

REFERENCES		ETAT PARCELLAIRE				Commune : ST MARCEL EN MARCILLAT			
UF 1 n° plan		18				Valorisation de la Haute Vallée du Cher			
		INDICATIONS CADASTRALES		PROPRIETAIRES					
ADRESSE	PARCELLE	NATURE	SURFACE DES LOTS (m²)	ETAT CIVIL	DATE ET LIEU DE NAISSANCE	EMPRISES		RELIQUATS	
						NUMERO CADASTRAL	SURFACE (m²)	NUMERO CADASTRAL	SURFACE (m²)
				<p>4. MME DOSSMANN Marie-Odile (Lot 4) Veuve de M. Christophe JEAN Demeurant : 8, Rue des Fourmis 67500 HAGUENAU</p>	Née le 08/08/1950 à HAGUENAU (67)				
				<p>5. Monsieur JEAN Nicolas, Gilles, Albert (Lot 4) Epoux de Mme Nathalie LE COQ Demeurant : 8, rue Sainte Marguerite 67201 ECKBOLSHEIM</p>	Né le 20/10/1973 à LIMOGES (87)				
				<p>6. MME JEAN Mélanie, Lydie, Marie (Lot 4) Epouse de M. Jean-Philippe DYE Demeurant : Le Grand Champ 38870 SAINT PIERRE DE BRESSIEUX</p>	Née le 14/04/1976 à MONTLUCON (03)				

REFERENCES		Commune : ST MARCEL EN MARCILLAT											
UF 1 n° plan		Etat Parcelaire											
		Valorisation de la Haute Vallée du Cher											
		PROPRIETAIRES											
		INDICATIONS CADASTRALES					EMPRISES					RELIQUATS	
ADRESSE	PARCELLE	NATURE	SURFACE TOTALE (m²)	SURFACE DES LOTS (m²)	ETAT CIVIL	DATE ET LIEU DE NAISSANCE	NUMERO CADASTRAL	SURFACE (m²)	NUMERO CADASTRAL	SURFACE (m²)	NUMERO CADASTRAL	SURFACE (m²)	
					7. MME BESSEIGE Chantal, Jeanne (Lot 5) Epouse de M. Laurent TOULOUSE Demeurant : 24, Rue Georges Bizet 57350 STRING WENDEL	Née le 25/11/1959 à MONTLUÇON (03)							
					8. Monsieur BESSEIGE Gilles, François (Lot 6) Epoux de Mme Dominique CHARPIN Demeurant : Route d'Aubusson 23000 CREUSE	Né le 13/08/1955 à CLERMONT-FERRAND (63)							
					9. MME BERNARD Janine, Colette (Lot 6) Veuve de M. Roger BESSEIGE Demeurant : Le Chalard Par Monsieur Gilles BESSEIGE 23500 POUSSANGES	Née le 19/01/1928 à SAINT PIERRE (15)							

REFERENCES		E'LAT PARCELLAIRE						Commune : ST MARCEL EN MARCILLAT		
UF 1	n° plan	Valorisation de la Haute Vallée du Cher								
		INDICATIONS CADASTRALES			PROPRIETAIRES					
ADRESSE	PARCELLE	NATURE	SURFACE TOTALE (m²)	SURFACE DES LOTS (m²)	ETAT CIVIL	DATE ET LIEU DE NAISSANCE	EMPRISES		RELIQUATS	
							NUMERO CADASTRAL	SURFACE (m²)	NUMERO CADASTRAL	SURFACE (m²)
					10. MME BESSEIGE Florence (Lot 7) Epouse de M. Denis VACQUANT Profession : Comptable Demeurant : Puy Clavaud 03420 MARCILLAT-EN-COMBRAILLE	Née le 24/08/1967 à DESERTINES (03)				
					11. Monsieur Philippe Christophe Michel COUSIN (Lot 8 , 13) Epoux de Mme Maryline LEGER Demeurant : 1 Place Jean XXIII 95300 PONTOISE	Né le 13/16/1968 à DAX (40)				
					12. Monsieur Thierry Sylvain Paul COUSIN (Lot 8 , 13) Pacé à Mme Muriel THIBAUT Demeurant : 55, rue Gabriel PERI 92320 CHATILLON	Né le 15/12/1975 à DAX (40)				

REFERENCES		Commune : ST MARCEL EN MARCILLAT									
UF 1 n° plan		ETAT PARCELLAIRE									
18		Valorisation de la Haute Vallée du Cher									
		INDICATIONS CADASTRALES					PROPRIETAIRES				
ADRESSE	PARCELLE	NATURE	SURFACE TOTALE (m ²)	SURFACE DES LOTS (m ²)	ETAT CIVIL	DATE ET LIEU DE NAISSANCE	EMPRISES		RELIQUATS		
							NUMERO CADASTRAL	SURFACE (m ²)	NUMERO CADASTRAL	SURFACE (m ²)	
					<p>13. Monsieur Bernard Auguste Gaston COUSIN (Lot 8 , 13) Veuf en 1ères nocces de Mme Marie BESSEIGE époux en 2èmes nocces de Mme Marielle LAURET Demeurant : 8, chemin de l'Oisellerie 91160 CHAMPLAN</p>	Né le 17/02/1946 à BONNEUIL-MATOURS (86)					
					<p>14. Monsieur DUPRAT Guy, Amable, Charles (Lot 9) Epoux de Mme Alexiane BONFANTI Profession : Carrossier Demeurant : 4, avenue Armand Fourrot 23110 EVAUX-LES-BAINS</p>	Né le 18/10/1959 à EVAUX-LES-BAINS (23)					
					<p>15. Monsieur DUPRAT Alain, Edmond, Joseph (Lot 9) Epoux de Mme Sylvie TRUNDE Profession : Electro-technicien Demeurant : 29, Rue des Primevères Chemin des Mériaux 03410 SAINT-VICTOR</p>	Né le 24/05/1957 à EVAUX-LES-BAINS (23)					

REFERENCES		ETAT PARCELLAIRE						Commune : ST MARCEL EN MARCILLAT		
UF 1	n° plan	Valorisation de la Haute Vallée du Cher								
		INDICATIONS CADASTRALES			PROPRIETAIRES					
ADRESSE	PARCELLE	NATURE	SURFACE TOTALE (m ²)	SURFACE DES LOTS (m ²)	ETAT CIVIL	DATE ET LIEU DE NAISSANCE	EMPRISES		RELIQUATS	
							NUMERO CADASTRAL	SURFACE (m ²)	NUMERO CADASTRAL	SURFACE (m ²)
					16. MME DUPRAT Brigitte (Lot 10) Veuve de M. Gilles FAUCONNET Demeurant : Charassat 03420 SAINT MARCEL EN MARCILLAT	Née le 10/09/1964 à DESERTINES (03)				
					17. Madame FAUCONNET Amandine, Vanessa (Lot 10) Profession : Comptable Demeurant : Le Cheix du Marthuret 63330 PIONSAT	Née le 30/01/1988 à MONTLUCON (03)				
					18. Monsieur GAYON Pierre, Vincent, Gérard (Lot 11 , 12) Epoux de Mme Martine PICHOT Profession : Informaticien Demeurant : 5. impasse de la Binetière 44240 LA CHAPELLE SUR ERDRE	Né le 15/08/1955 à MONTLUCON (03)				

REFERENCES		INDICATIONS CADASTRALES				PROPRIETAIRES		EMPRISES		RELIQUATS	
UF 1	n° plan	PARCELLE	NATURE	SURFACE TOTALE (m²)	SURFACE DES LOTS (m²)	ETAT CIVIL	DATE ET LIEU DE NAISSANCE	NUMERO CADASTRAL	SURFACE (m²)	NUMERO CADASTRAL	SURFACE (m²)
ETAT PARCELLAIRE Commune : ST MARCEL EN MARCILLAT Valorisation de la Haute Vallée du Cher											
	18					20. MME GAYON Nadège Sandra Justine (Lot 11, 12) Epouse de M. Sébastien DEBONNET Demeurant : 97, rue de Lyon 63300 THIERS	Née le 28/12/1986 à MONTLUCON (03)				
						21. Monsieur GAYON Bertrand Jean Lucien (Lot 11 , 12) Passé à Mme Stéphanie BOYER Demeurant : Lieu-dit La Mazière 63410 CHARBONNIERES LES VARENNES	Né le 28/03/1989 à MONTLUCON (03)				
						22. MME THOMAS Madeleine, Félicie (Lot 14) Epouse de M. Guy DURAND Demeurant : Village des Vincents 03420 SAINT-MARCEL-EN-MARCILLAT	Née le 14/07/1937 à SAINT-MARCEL-EN-MARCILLAT (03)				

REFERENCES		ETAT PARCELLAIRE										Commune : ST MARCEL EN MARCILLAT	
UF 2	n° plan	Valorisation de la Haute Vallée du Cher											
		INDICATIONS CADASTRALES											
		PROPRIETAIRES											
ADRESSE	PARCELLE	NATURE	SURFACE TOTALE DU BND (m²)	SURFACE DES LOTS (m²)	ETAT CIVIL	DATE ET LIEU DE NAISSANCE	EMPRISES		RELIQUATS				
							NUMERO CADASTRAL	SURFACE (m²)	NUMERO CADASTRAL	SURFACE (m²)			
COMMUNAL DE SIGNOLAT	A 320 Lot 1	Landes		2694	1. Monsieur AUCOUTURIER Michel, Alain, Henri (Lot 1) Epoux de Mme Colette PITHON Demeurant : 8, Square Georges Guynemer Villars 03410 DOMERAT	Né le 11/05/1952	A 320 Lot 1	2694	0	0			
COMMUNAL DE SIGNOLAT	A 320 Lot 2	Landes		898				A 320 Lot 2	898	0	0		
COMMUNAL DE SIGNOLAT	A 320 Lot 3	Landes		899				A 320 Lot 3	899	0	0		
COMMUNAL DE SIGNOLAT	A 320 Lot 4	Landes		898				A 320 Lot 4	898	0	0		
COMMUNAL DE SIGNOLAT	A 320 Lot 5	Landes		899				A 320 Lot 5	899	0	0		
COMMUNAL DE SIGNOLAT	A 320 Lot 6	Landes		898				A 320 Lot 6	898	0	0		
COMMUNAL DE SIGNOLAT	A 320 Lot 7	Landes	16170	898			Né le 13/09/1962	A 320 Lot 7	898	0	0		
COMMUNAL DE SIGNOLAT	A 320 Lot 8	Landes		899			à TRIPOLI (LIBYE)	A 320 Lot 8	899	0	0		
COMMUNAL DE SIGNOLAT	A 320 Lot 9	Landes		899				A 320 Lot 9	899	0	0		
COMMUNAL DE SIGNOLAT	A 320 Lot 10	Landes		1796				A 320 Lot 10	1796	0	0		
COMMUNAL DE SIGNOLAT	A 320 Lot 11	Landes		1796				A 320 Lot 11	1796	0	0		
COMMUNAL DE SIGNOLAT	A 320 Lot 12	Landes		899				A 320 Lot 12	899	0	0		
COMMUNAL DE SIGNOLAT	A 320 Lot 13	Landes		899				A 320 Lot 13	899	0	0		
COMMUNAL DE SIGNOLAT	A 320 Lot 14	Landes		898			Née le 28/05/1948	A 320 Lot 14	898	0	0		
					3. MME BARRET Bernadette, Marie, Thérèse (Lot 3) Epouse de M. René SOUEF Demeurant : 19, avenue de la Gare 03420 MARCILLAT-EN-COMBRILLE	à SAINT-MARCEL-EN-MARCILLAT (03)							

Commune : ST MARCEL EN MARCILLAT														
ETAT PARCELLAIRE														
Valorisation de la Haute Vallée du Cher														
PROPRIETAIRES														
INDICATIONS CADASTRALES														
REFERENCES	UF 2	n° plan	19	ADRESSE	PARCELLE	NATURE	SURFACE TOTALE (m²)	SURFACE DES LOTS (m²)	ETAT CIVIL	DATE ET LIEU DE NAISSANCE	EMPRISES	RELIQUATS		
											NUMERO CADASTRAL	SURFACE (m²)	NUMERO CADASTRAL	SURFACE (m²)
									4. Monsieur JEAN Nicolas, Gilles, Albert (Lot 4) epoux de mme Nathalie LE COQ Profession : Gérant de société Demeurant : 8, rue Sainte Marguerite 67201 ECKBOLSHEIM	Né le 20/10/1973 à LIMOGES (87)				
									5. MME JEAN Mélanie, Lydie, Marie (Lot 4) Epouse de M. Jean-Philippe DYE Demeurant : Le Grand Champ 38870 SAINT PIERRE DE BRESSIEUX	Née le 14/04/1976 à MONTLUCON (03)				
									6. MME DOSSMANN Marie, Odile (Lot 4) Veuve de M. Christophe JEAN Demeurant : 8, Rue des Fourmis 67500 HAGUENAU	Née le 08/08/1950 à HAGUENAU (67)				

REFERENCES		ETAT PARCELLAIRE									
UF 2	n° plan	19									
		Commune : ST MARCEL EN MARCILLAT									
		Valorisation de la Haute Vallée du Cher									
		PROPRIETAIRES									
ADRESSE	PARCELLE	NATURE	SURFACE TOTALE (m²)	SURFACE DES LOTS (m²)	ETAT CIVIL	DATE ET LIEU DE NAISSANCE	EMPRISES		RELIQUATS		
							NUMERO CADASTRAL	SURFACE (m²)	NUMERO CADASTRAL	SURFACE (m²)	
					7. MME BESSEIGE Chantal, Jeanne (Lot 5) Epouse de M. Laurent TOULOUSE Demeurant : 24, Rue Georges Bizet 57350 STIRING WENDEL	Née le 25/11/1959 à MONTLUCON (03)					
					8. Monsieur BESSEIGE Gilles, François (Lot 6) Epoux de Mme Dominique CHARPIN Demeurant : Route d'Aubusson 23000 CREUSE	Né le 13/08/1955 à CLERMONT-FERRAND (63)					
					9. MME BERNARD Janine, Colette (Lot 6) Veuve de M. Roger BESSEIGE Profession : Retraité Demeurant : Le Chalard Par Monsieur Gilles BESSEIGE 23500 POUSSANGES	Née le 19/01/1928 à SAINT PIERRE (15)					

REFERENCES		Commune : ST MARCEL EN MARCILLAT									
UF 2 n° plan		ETAT PARCELLAIRE									
		Valorisation de la Haute Vallée du Cher									
		INDICATIONS CADASTRALES					PROPRIETAIRES				
ADRESSE	PARCELLE	NATURE	SURFACE TOTALE (m ²)	SURFACE DES LOTS (m ²)	ETAT CIVIL	DATE ET LIEU DE NAISSANCE	EMPRISES		RELIQUATS		
							NUMERO CADASTRAL	SURFACE (m ²)	NUMERO CADASTRAL	SURFACE (m ²)	
					10. MME BESSEIGE Marie-Laure (Lot 7) Epouse de M. Georges BEAUNE Demeurant : 4, Les Fours à Chaux 03420 MARCILLAT-EN-COMBRAILLE	Née le 26/09/1969 à DESERTINES (03)					
					11. Monsieur Bernard Auguste Gaston COUSIN (Lot 8 , 13) Veuf en 1ères noces de Mme Marie BESSEIGE époux en 2èmes noces de Mme Martelle LAURET Demeurant : 8, chemin de l'Oisellerie 91160 CHAMPLAN	Né le 17/02/1946 à BONNEUIL-MATOIRS (86)					
					12. Monsieur Philippe Christophe Michel COUSIN (Lot 8 , 13) Demeurant : 1 Place Jean XXIII 95300 PONTOISE	Né le 13/16/1968 à DAX (40)					

REFERENCES		ETAT PARCELLAIRE									
UF 2 n° plan		Commune : ST MARCEL EN MARCILLAT									
		Valorisation de la Haute Vallée du Cher									
		INDICATIONS CADASTRALES					PROPRIETAIRES				
ADRESSE	PARCELLE	NATURE	SURFACE TOTALE (m²)	SURFACE DES LOTS (m²)	ETAT CIVIL	DATE ET LIEU DE NAISSANCE	EMPRISES		RELIQUATS		
							NUMERO CADASTRAL	SURFACE (m²)	NUMERO CADASTRAL	SURFACE (m²)	
					13. Monsieur Thierry Sylvain Paul COUSIN (Lot 8 , 13) Pacé à Mme Muriel THIBAUT Demeurant : 55, rue Gabriel PERI 92320 CHATILLON	Né le 15/12/1975 à DAX (40)					
					14. Monsieur DUPRAT Guy, Amable, Charles (Lot 9) Epoux de Mme Alexiane BONFANTI Profession : Carrossier Demeurant : 4, avenue Armand Fourot 23110 EVAUX-LES-BAINS	Né le 18/10/1959 à EVAUX-LES-BAINS (23)					
					15. Monsieur DUPRAT Alain, Edmond, Joseph (Lot 9) Epoux de Mme Sylvie TRUNDE Profession : Electro-technicien Demeurant : 29, Rue des Primevères Chemin des Mériaux 03410 SAINT-VICTOR	Né le 24/05/1957 à EVAUX-LES-BAINS (23)					

Commune : ST MARCEL EN MARCILLAT													
ETAT PARCELLAIRE													
Valorisation de la Haute Vallée du Cher													
REFERENCES	UF 2 n° plan	INDICATIONS CADASTRALES				PROPRIETAIRES							
		PARCELLE NATURE	SURFACE TOTALE (m²)	SURFACE DES LOTS (m²)	ETAT CIVIL	DATE ET LIEU DE NAISSANCE	NUMERO CADASTRAL	SURFACE (m²)	NUMERO CADASTRAL	SURFACE (m²)			
					16. Madame FAUCONNET Amandine, Vanessa (Lot 10) Profession : Comptable Demeurant : Le Cheix du Marthuret 63330 PIONSAT					Née le 30/01/1988 à MONTLUCON (03)			
					17. MME DUPRAT Brigitte (Lot 10) Veuve de M. Gilles FAUCONNET Demeurant : Charassat 03420 SAINT MARCEL EN MARCILLAT					Née le 10/09/1964 à DESERTINES (03)			
					18. Monsieur GAYON Pierre, Vincent, Gérard (Lot 11 , 12) Epoux de Mme Martine PICHOT Profession : Informaticien Demeurant : 5, impasse de la Binetière 44240 LA CHAPELLE SUR ERDRE					Né le 15/08/1955 à MONTLUCON (03)			

REFERENCES		ETAT PARCELLAIRE									
UF 2 n° plan		Commune : ST MARCEL EN MARCILLAT									
19		Valorisation de la Haute Vallée du Cher									
INDICATIONS CADASTRALES					PROPRIETAIRES						
ADRESSE	PARCELLE	NATURE	SURFACE TOTALE (m ²)	SURFACE DES LOTS (m ²)	ETAT CIVIL	DATE ET LIEU DE NAISSANCE	EMPRISES		RELIQUATS		
							NUMERO CADASTRAL	SURFACE (m ²)	NUMERO CADASTRAL	SURFACE (m ²)	
					20. MME GAYON Nadège Sandra Justine (Lot 11 , 12) Epouse de M. Sébastien DEBONNET Demeurant : 97, rue de Lyon 63300 THIERS	Née le 28/12/1986 à MONTLUCON (03)					
					21. Monsieur GAYON Bertrand Jean Lucien (Lot 11 , 12) Pacsé à Mme Stéphanie BOYER Demeurant : Lieu-dit La Mazière 63410 CHARBONNIERES LES VARENNES	Né le 28/03/1989 à MONTLUCON (03)					
					22. MME THOMAS Madeleine, Félicie (Lot 14) Epouse de M. Guy DURAND Demeurant : Village des Vincents 03420 SAINT-MARCEL-EN-MARCILLAT	Née le 14/07/1937 à SAINT-MARCEL-EN-MARCILLAT (03)					

REFERENCES		ETAT PARCELLAIRE									
UF 4 n° plan		Valorisation de la Haute Vallée du Cher									
		INDICATIONS CADASTRALES					PROPRIETAIRES				
ADRESSE	PARCELLE	NATURE	SURFACE TOTALE DU BND (m²)	SURFACE DES LOTS (m²)	ETAT CIVIL	DATE ET LIEU DE NAISSANCE	EMPRISES		RELIQUATS		
							NUMERO CADASTRAL	SURFACE (m²)	NUMERO CADASTRAL	SURFACE (m²)	
FONT BERGIER	A 1428 Lot 1	Landes	35472	17736	1. Monsieur JEZ Jean, Robert (Lot 1)	Né le 07/09/1931	A 1428 Lot 1	17736	0	0	
FONT BERGIER	A 1428 Lot 2	Landes		8868	Epoux de Mme Ernestine GAUMETON	à SAINT-FARGEO (03)	A 1428 Lot 2	8868	0	0	
FONT BERGIER	A 1428 Lot 3	Landes		8868	Demeurant : Décédé	Décédé le 20/04/2019 à CLERMONT-FERRAND (63)	A 1428 Lot 3	8868	0	0	
					2. Monsieur THEVENOT Vincent, Bernard, Roger (Lot 1, 3)	Né le 14/04/1993 à SEVRES (92)					
					Demeurant : 6, rue du Vallon des Martyrs 37550 SAINT AVERTIN						
					3. Madame THEVENOT Camille, Mireille, Thérèse (Lot 1, 3)	Née le 28/04/2000 à CHAMBRAY LES TOURS (37)					
					Demeurant : 6, rue du Vallon des Martyrs 37550 SAINT AVERTIN						

REFERENCES		ETAT PARCELLAIRE					Communc : ST MARCEL EN MARCILLAT			
UF 4	n° plan	Valorisation de la Haute Vallée du Cher								
		INDICATIONS CADASTRALES			PROPRIETAIRES					
ADRESSE	PARCELLE	NATURE	SURFACE TOTALE (m²)	SURFACE DES LOTS (m²)	ETAT CIVIL	DATE ET LIEU DE NAISSANCE	EMPRISES		RELIQUATS	
							NUMERO CADASTRAL	SURFACE (m²)	NUMERO CADASTRAL	SURFACE (m²)
					4. Madame THEVENOT Diane, Bernadette, Veronique (Lot 1, 3) Demeurant : 6, rue du Vallon des Martyrs 37550 SAINT AVERTIN	Née le 27/04/1995 à SEVRES (92)				
					5. Monsieur THEVENOT Guillaume, Georges, Rémy (Lot 1, 3) Demeurant : 6, rue du Vallon des Martyrs 37550 SAINT AVERTIN	Né le 01/03/1998 à CHAMBRAY LES TOURS (37)				
					6. Monsieur THEVENOT Georges, Gabriel, Jean (Lot 1, 3) Epoux de Mme Mireille MONTEL Profession : Retraité Demeurant : 23, rue de la Croix du Val 92190 MEUDON	Né le 29/03/1926 à MARCILLAT EN COMBRAILLE (03)				

REFERENCES		ETAT PARCELLAIRE				Communc : ST MARCEL EN MARCILLAT				
UF 4 n° plan		Valorisation de la Haute Vallée du Cher								
		INDICATIONS CADASTRALES		PROPRIETAIRES		EMPRISES		RELIQUATS		
ADRESSE	PARCELLE	NATURE	SURFACE TOTALE (m²)	SURFACE DES LOTS (m²)	ETAT CIVIL	DATE ET LIEU DE NAISSANCE	NUMERO CADASTRAL	SURFACE (m²)	NUMERO CADASTRAL	SURFACE (m²)
					<p>7. MME MONTEL Mireille, Louise, Pierrette (Lot 1, 3) Epouse de M. Georges THEVENOT Profession : Retraitée Demeurant : 23, rue de la Croix du Val 92190 MEUDON</p>	Née le 07/09/1931 à CHARD (23)				
					<p>8. MME GAUMETON Ernestine, Marcelle (Lot 2) Veuve de M. Jean JEZ Demeurant : 42, rue Ronsard 03100 MONTLUCON</p>	Née le 10/12/1934 à SAINT-MARCEL-EN-MARCILLAT (03)				

REFERENCES		ETAT PARCELLAIRE				Commune : ST MARCEL EN MARCILLAT				
UF 5 n° plan		Valorisation de la Haute Vallée du Cher								
		INDICATIONS CADASTRALES				PROPRIETAIRES				
ADRESSE	PARCELLE	NATURE	SURFACE TOTALE (m ²)	SURFACE DES LOTS (m ²)	ETAT CIVIL	DATE ET LIEU DE NAISSANCE	EMPRISES		RELIQUATS	
							NUMERO CADASTRAL	SURFACE (m ²)	NUMERO CADASTRAL	SURFACE (m ²)
					<p>4. Monsieur THEVENOT Georges, Gabriel, Jean (Lot 1 et 3) Epoux de Mme Mireille MONTEL Profession : Retraité Demeurant : 23, rue de la Croix du Val 92190 MEUDON</p>	Né le 29/03/1926 à MARCILLAT EN COMBRAILLE (03)				
					<p>5. MME MONTEL Mireille, Louise, Pierrette (Lot 1 et 3) Epouse de M. Georges THEVENOT Profession : Retraitee Demeurant : 23, rue de la Croix du Val 92190 MEUDON</p>	Née le 07/09/1931 à CHARD (23)				
					<p>6. Madame THEVENOT Camille, Mireille, Thérèse (Lot 1, 3) Demeurant : 6, rue du Vallon des Martyrs 37550 SAINT AVERTIN</p>	Née le 28/04/2000 à CHAMBRAY-LES-TOURS (37)				

REFERENCES		ETAT PARCELLAIRE				Commune : ST MARCEL EN MARCILLAT				
UF 5 n° plan		Valorisation de la Haute Vallée du Cher								
		INDICATIONS CADASTRALES				PROPRIETAIRES				
ADRESSE	PARCELLE	NATURE	SURFACE TOTALE (m²)	SURFACE DES LOTS (m²)	ETAT CIVIL	DATE ET LIEU DE NAISSANCE	EMPRISES		RELIQUATS	
							NUMERO CADASTRAL	SURFACE (m²)	NUMERO CADASTRAL	SURFACE (m²)
					7. Monsieur THEVENOT Vincent, Bernard, Roger (Lot 1, 3) Demeurant : 6, rue du Vallon des Martyrs 37550 SAINT AVERTIN	Né le 14/04/1993 à SEVRES (92)				
					8. MME GAUMETON Ernestine, Marcelle (Lot 2) Veuve de M. Jean JEZ Demeurant : 42, rue Ronsard 03100 MONTLUCON	Née le 10/12/1934 à SAINT-MARCEL-EN-MARCILLAT (03)				

REFERENCES		ETAT PARCELLAIRE									
UF 6 n° plan		Valorisation de la Haute Vallée du Cher									
		Commune : ST MARCEL EN MARCILLAT									
ADRESSE	PARCELLE	NATURE	SURFACE TOTALE (m ²)	SURFACE DES LOTS (m ²)	ETAT CIVIL	DATE ET LIEU DE NAISSANCE	EMPRISES		RELIQUATS		
							NUMERO CADASTRAL	SURFACE (m ²)	NUMERO CADASTRAL	SURFACE (m ²)	
					4. Monsieur JEAN Nicolas, Gilles, Albert (Lot 3) Epoux de Mme Nathalie LE COQ Profession : Gérant de société Demeurant : 8, rue Sainte Marguerite 67201 ECKBOLSHEIM	Né le 20/10/1973 à LIMOGES (87)					
					5. MME JEAN Mélanie, Lydie, Marie (Lot 3) Epouse de M. Jean-Philippe DYE Demeurant : Le Grand Champ 38870 SAINT PIERRE DE BRESSIEUX	Née le 14/04/1976 à MONTLUCON (03)					
					6. MME BESSEIGE Chantal, Jeanne (Lot 4) Epouse de M. Laurent TOULOUSE Demeurant : 24, Rue Georges Bizet 57350 STIRING WENDEL	Née le 25/11/1959 à MONTLUCON (03)					

REFERENCES		Commune : ST MARCEL EN MARCILLAT									
UF 6 n° plan		<p align="center">ÉTAT PARCELLAIRE</p> <p align="center">Valorisation de la Haute Vallée du Cher</p>									
ADRESSE	PARCELLE	NATURE	SURFACE TOTALE (m²)	SURFACE DES LOTS (m²)	PROPRIETAIRES			EMPRISES		RELIQUATS	
					ETAT CIVIL	DATE ET LIEU DE NAISSANCE	NUMERO CADASTRAL	SURFACE (m²)	NUMERO CADASTRAL	SURFACE (m²)	
					<p>7. Monsieur BESSEIGE Gilles, François (Lot 5) Epoux de Mime Dominique CHARPIN Demeurant : Route d'Aubusson 23000 CREUSE</p>	Né le 13/09/1955 à CLERMONT-FERRAND (63)					
					<p>8. MME BERNARD Janine, Colette (Lot 5) Veuve de M. Roger BESSEIGE Profession : Retraitée Demeurant : Le Chalard Par Monsieur Gilles BESSEIGE 23500 POUSSANGES</p>	Née le 19/01/1928 à SAINT PIERRE (15)					
					<p>9. MME BESSEIGE Florence (Lot 6) Epouse de M. Denis VACQUANT Profession : Comptable Demeurant : Puy Clavaud 03420 MARCILLAT-EN-COMBRAILLE</p>	Née le 24/08/1967 à DESERTINES (03)					

REFERENCES		ETAT PARCELLAIRE									
UF 6 n° plan		Commune : ST MARCEL EN MARCILLAT									
		Valorisation de la Haute Vallée du Cher									
		INDICATIONS CADASTRALES					PROPRIETAIRES				
ADRESSE	PARCELLE	NATURE	SURFACE TOTALE (m ²)	SURFACE DES LOTS (m ²)	ETAT CIVIL	DATE ET LIEU DE NAISSANCE	EMPRISES		RELIQUATS		
							NUMERO CADASTRAL	SURFACE (m ²)	NUMERO CADASTRAL	SURFACE (m ²)	
					10. Monsieur Bernard Auguste Gaston COUSIN (Lot 7 , 13) Veuf de Mme Marie BESSEIGE Demeurant : 8, chemin de l'Oisellerie 91160 CHAMPLAN	Né le 17/02/1946 à BONNEUIL-MATOURS (86)					
					11. Monsieur Philippe Christophe Michel COUSIN (Lot 7 , 13) Demeurant : 1 Place Jean XXIII 95300 PONTOISE	Né le 13/16/1968 à DAX (40)					
					12. Monsieur Thierry Sylvain Paul COUSIN (Lot 7 , 13) Pacé à Mme Muriel THIBAUT Demeurant : 55, rue Gabriel PERI 92320 CHATILLON	Né le 15/12/1975 à DAX (40)					

REFERENCES		ETAT PARCELLAIRE									
UF 6 n° plan		Valorisation de la Haute Vallée du Cher									
		INDICATIONS CADASTRALES					PROPRIETAIRES				
ADRESSE	PARCELLE	NATURE	SURFACE TOTALE (m²)	SURFACE DES LOTS (m²)	ETAT CIVIL	DATE ET LIEU DE NAISSANCE	EMPRISES		RELIQUATS		
							NUMERO CADASTRAL	SURFACE (m²)	NUMERO CADASTRAL	SURFACE (m²)	
					13. ETABLISSEMENT PUBLIC D'AMENAGEMENT DE LA LOIRE ET AFFLUENTS (Lot 8) Numéro de SIREN : 254 502 008 Demeurant : 2, Quai du Fort Alleaume - CS 55708 45057 ORLEANS Cedex						
					14. Monsieur DUPRAT Alain, Edmond, Joseph (Lot 9) Epoux de Mme Sylvie TRUNDE Profession : Electro-technicien Demeurant : 29, Rue des Primevères Chemin des Mériaux 03410 SAINT-VICTOR	Né le 24/05/1957 à EVAUX-LES-BAINS (23)					
					15. Monsieur DUPRAT Guy, Amable, Charles (Lot 9) Epoux de Mme Alexiane BONFANTI Profession : Carrossier Demeurant : 4, avenue Armand Fourot 23110 EVAUX-LES-BAINS	Né le 18/10/1959 à EVAUX-LES-BAINS (23)					

REFERENCES		ETAT PARCELLAIRE					Commune : ST MARCEL EN MARCILLAT				
UF 6	n° plan	Valorisation de la Haute Vallée du Cher									
		INDICATIONS CADASTRALES		PROPRIETAIRES				EMPRISES		RELIQUATS	
ADRESSE	PARCELLE	NATURE	SURFACE TOTALE (m²)	SURFACE DES LOTS (m²)	ETAT CIVIL	DATE ET LIEU DE NAISSANCE	NUMERO CADASTRAL	SURFACE (m²)	NUMERO CADASTRAL	SURFACE (m²)	
	10				<p>16. Madame FAUCONNET Amandine, Vanessa (Lot 10) Profession : Comptable Demeurant : Le Cheix du Marthuret 63330 PIONSAT</p> <p>17. MME DUPRAT Brigitte (Lot 10) Epouse de M. FAUCONNET Demeurant : Charassat 03420 SAINT MARCEL EN MARCILLAT</p> <p>18. Monsieur GAYON Pierre, Vincent, Gérard (Lot 11 , 12) Epoux de Mme Martine PICHOT Profession : Informaticien Demeurant : 5. impasse de la Binetière 44240 LA CHAPELLE SUR ERDRE</p>	<p>Née le 30/01/1988 à MONTLUCON (03)</p> <p>Née le 10/09/1964 à DESERTINES (03)</p> <p>Né le 15/08/1955 à MONTLUCON (03)</p>					

REFERENCES		Commune : ST MARCEL EN MARCILLAT									
UF 6 n° plan		ETAT PARCELLAIRE									
		Valorisation de la Haute Vallée du Cher									
		INDICATIONS CADASTRALES					PROPRIETAIRES				
ADRESSE	PARCELLE	NATURE	SURFACE TOTALE (m ²)	SURFACE DES LOTS (m ²)	ETAT CIVIL	DATE ET LIEU DE NAISSANCE	EMPRISES		RELIQUATS		
							NUMERO CADASTRAL	SURFACE (m ²)	NUMERO CADASTRAL	SURFACE (m ²)	
					19. MME GAYON Nadège Sandra Justine (Lot 11 , 12) Epouse de M. Sébastien DEBONNET Demeurant : 97, rue de Lyon 63300 THIERS	Née le 28/12/1986 à MONTLUCON (03)					
					20. Monsieur GAYON Bertrand Jean Lucien (Lot 11 , 12) Pacé à Mme Stéphanie BOYER Demeurant : Lieu-dit La Mazière 63410 CHARBONNIERES LES VARENNES	Né le 28/03/1989 à MONTLUCON (03)					
					21. MME THOMAS Madeleine, Félicie (Lot 14) Epouse de M. Guy DURAND Demeurant : Village des Vincents 03420 SAINT-MARCEL-EN-MARCILLAT	Née le 14/07/1937 à SAINT-MARCEL-EN-MARCILLAT (03)					

REFERENCES		ETAT PARCELLAIRE									
UF 6 n° plan		Valorisation de la Haute Vallée du Cher									
		Commune : ST MARCEL EN MARCILLAT									
		INDICATIONS CADASTRALES					PROPRIETAIRES				
ADRESSE	PARCELLE	NATURE	SURFACE TOTALE (m²)	SURFACE DES LOTS (m²)	ETAT CIVIL	DATE ET LIEU DE NAISSANCE	EMPRISES		RELIQUATS		
							NUMERO CADASTRAL	SURFACE (m²)	NUMERO CADASTRAL	SURFACE (m²)	
					22. MME VERGE Solange, Marcelle, Stéphanie (Lot 15) Epouse de M. André BOUGEROL Demeurant : Village des Vincents 03420 SAINT-MARCEL-EN-MARCILLAT	Née le 18/12/1950 à SAINT-MARCEL-EN-MARCILLAT (03)					
					23. Monsieur VERGE Jean-Claude, Joseph, Adrien (Lot 15) Epoux de Mme Claudine LEMOING Demeurant : Village des Vincents 03420 SAINT-MARCEL-EN-MARCILLAT	Né le 10/01/1957 à SAINT-MARCEL-EN-MARCILLAT (03)					

REFERENCES		ETAT PARCELLAIRE										Commune : ST MARCEL EN MARCILLAT			
UF 7 n° plan		Valorisation de la Haute Vallée du Cher													
		INDICATIONS CADASTRALES					PROPRIETAIRES					EMPRISES		RELIQUATS	
ADRESSE	PARCELLE	NATURE	SURFACE TOTALE BIND (m²)	SURFACE DES LOTS (m²)	ETAT CIVIL	DATE ET LIEU DE NAISSANCE	NUMERO CADASTRAL	SURFACE (m²)	NUMERO CADASTRAL	SURFACE (m²)					
CHAUME DES VINCENTS	A 1431 Lot 1	Landes		23674	1. Monsieur AUCOUTURIER Michel, Alain, Henri (Lot 1) Epoux de Mme Colette PITHON Demeurant : 8, Square Georges Guynemer Villars 03410 DOMERAT	Né le 11/05/1952	A 1431 Lot 1	23674	0	0					
CHAUME DES VINCENTS	A 1431 Lot 2	Landes		10761		2. Monsieur GILL Dereck (Lot 2) Demeurant : Goddards Court - Castle Road SALISBURY (WILTSHIRE) Royaume-Uni De Nationalité Britannique	à 03 SAINT-MARCEL-EN-MARCILLAT	A 1431 Lot 2	10761	0	0				
CHAUME DES VINCENTS	A 1431 Lot 3	Landes		8071				A 1431 Lot 3	8071	0	0	0			
CHAUME DES VINCENTS	A 1431 Lot 4	Landes		10761				A 1431 Lot 4	10761	0	0	0			
CHAUME DES VINCENTS	A 1431 Lot 5	Landes		10761				A 1431 Lot 5	10761	0	0	0			
CHAUME DES VINCENTS	A 1431 Lot 6	Landes		15065				A 1431 Lot 6	15065	0	0	0			
CHAUME DES VINCENTS	A 1431 Lot 7	Landes		10761				A 1431 Lot 7	10761	0	0	0			
CHAUME DES VINCENTS	A 1431 Lot 8	Landes		5380				A 1431 Lot 8	5380	0	0	0			
CHAUME DES VINCENTS	A 1431 Lot 9	Landes	180 000	9439				A 1431 Lot 9	9439	0	0	0			
CHAUME DES VINCENTS	A 1431 Lot 10	Landes		19371				A 1431 Lot 10	19371	0	0	0			
CHAUME DES VINCENTS	A 1431 Lot 11	Landes		5380				A 1431 Lot 11	5380	0	0	0			
CHAUME DES VINCENTS	A 1431 Lot 12	Landes		10761				A 1431 Lot 12	10761	0	0	0			
CHAUME DES VINCENTS	A 1431 Lot 13	Landes		10761				A 1431 Lot 13	10761	0	0	0			
CHAUME DES VINCENTS	A 1431 Lot 14	Landes		18293				A 1431 Lot 14	18293	0	0	0			
CHAUME DES VINCENTS	A 1431 Lot 15	Landes		10761				A 1431 Lot 15	10761	0	0	0			
					3. MME DOSSMANN Marie, Odile (Lot 3) Veuve de M. Christophe JEAN Demeurant : 8, Rue des Fourmis 67500 HAGUENAU			Née le 08/08/1950 à HAGUENAU (67)							

11

REFERENCES		ETAT PARCELLAIRE									
UF 7 n° plan		11									
		Commune : ST MARCEL EN MARCILLAT									
		Valorisation de la Haute Vallée du Cher									
		INDICATIONS CADASTRALES					PROPRIETAIRES				
ADRESSE	PARCELLE	NATURE	SURFACE TOTALE (m²)	SURFACE DES LOTS (m²)	ETAT CIVIL	DATE ET LIEU DE NAISSANCE	EMPRISES		RELIQUATS		
							NUMERO CADASTRAL	SURFACE (m²)	NUMERO CADASTRAL	SURFACE (m²)	
					<p>4. Monsieur JEAN Nicolas, Gilles, Albert (Lot 3) Epoux de Mme Nathalie LE COQ Profession : Gérant de société Demeurant : 8, rue Sainte Marguerite 67201 ECKBOLSHEIM</p>	Né le 20/10/1973 à LIMOGES (87)					
					<p>5. MME JEAN Mélanie, Lydie, Marie (Lot 3) Epouse de M. Jean-Philippe DYE Demeurant : Le Grand Champ 38870 SAINT PIERRE DE BRESSIEUX</p>	Née le 14/04/1976 à MONTLUCON (03)					
					<p>6. MME BESSEIGE Chantal, Jeanne (Lot 4) Epouse de M. Laurent TOULOUSE Demeurant : 24, Rue Georges Bizet 57350 STIRING WENDEL</p>	Née le 25/11/1959 à MONTLUCON (03)					

REFERENCES		Commune : ST MARCEL EN MARCILLAT									
UF 7 n° plan		ETAT PARCELLAIRE									
		Valorisation de la Haute Vallée du Cher									
		PROPRIETAIRES									
		INDICATIONS CADASTRALES					DATE ET LIEU DE NAISSANCE				
ADRESSE	PARCELLE	NATURE	SURFACE TOTALE (m²)	SURFACE DES LOTS (m²)	ETAT CIVIL	NUMERO CADASTRAL	SURFACE (m²)	NUMERO CADASTRAL	SURFACE (m²)	RELIQUATS	SURFACE (m²)
					7. Monsieur BESSEIGE Gilles, François (Lot 5) Epoux de Mme Dominique CHARPIN Demeurant : Route d'Aubusson 23000 CREUSE				Né le 13/09/1955 à CLERMONT-FERRAND (63)		
					8. MME BERNARD Janine, Colette (Lot 5) Veuve de M. Roger BESSEIGE Profession : Retraité Demeurant : Le Chalard Par Monsieur Gilles BESSEIGE 23500 POUSSANGES				Née le 19/01/1928 à SAINT PIERRE (15)		
					9. MME BESSEIGE Florence (Lot 6) Epouse de M. VACQUANT Profession : Comptable Demeurant : Puy Clavaud 03420 MARCILLAT-EN-COMBRAILLE				Née le 24/08/1967 à DESERTINES (03)		

REFERENCES		ETAT PARCELLAIRE											
UF 7 n° plan		Commune : ST MARCEL EN MARCILLAT											
11		Valorisation de la Haute Vallée du Cher											
INDICATIONS CADASTRALES					PROPRIETAIRES					EMPRISES		RELIQUATS	
ADRESSE	PARCELLE	NATURE	SURFACE TOTALE (m²)	SURFACE DES LOTS (m²)	ETAT CIVIL	DATE ET LIEU DE NAISSANCE	NUMERO CADASTRAL	SURFACE (m²)	NUMERO CADASTRAL	SURFACE (m²)	NUMERO CADASTRAL	SURFACE (m²)	
					10. Monsieur Bernard Auguste Gaston COUSIN (Lot 7 , 13) Demeurant : 8, chemin de l'Orisellerie 91160 CHAMPLAN	Né le 17/02/1946 à BONNEUIL-MATOURS (86)							
					11. Monsieur Philippe Christophe Michel COUSIN (Lot 7 , 13) Demeurant : 1 Place Jean XXIII 95300 PONTOISE	Né le 13/16/1968 à DAX (40)							
					12. Monsieur Thierry Sylvain Paul COUSIN (Lot 7 , 13) Passé avec Mme Muriel THIBAUT Demeurant : 55, rue Gabriel PERI 92320 CHATILLON	Né le 15/12/1975 à DAX (40)							

REFERENCES		Commune : ST MARCEL EN MARCILLAT									
UF 7 n° plan		ETAT PARCELLAIRE									
		Valorisation de la Haute Vallée du Cher									
		PROPRIETAIRES									
ADRESSE	PARCELLE	NATURE	SURFACE TOTALE (m ²)	SURFACE DES LOTS (m ²)	ETAT CIVIL	DATE ET LIEU DE NAISSANCE	EMPRISES		RELIQUATS		
							NUMERO CADASTRAL	SURFACE (m ²)	NUMERO CADASTRAL	SURFACE (m ²)	
	11				13. ETABLISSEMENT PUBLIC D'AMENAGEMENT DE LA LOIRE ET AFFLUENTS (Lot 8) Numéro de SIREN : 254 502 008 Demeurant : 2, Quai du Fort Alleaume - CS 55708 45057 ORLEANS Cedex						
					14. Monsieur DUPRAT Guy, Amable, Charles (Lot 9) Epoux de Mme Alexiane BONFANTI Profession : Carrossier Demeurant : 4, avenue Armand Fourot 23110 EVAUX-LES-BAINS	Né le 18/10/1959 à EVAUX-LES-BAINS (23)					
					15. Monsieur DUPRAT Alain, Edmond, Joseph (Lot 9) Epoux de Mme Sylvie TRUNDE Profession : Electro-technicien Demeurant : 29, Rue des Primevères Chemin des Mériaux 03410 SAINT-VICTOR	Né le 24/05/1957 à EVAUX-LES-BAINS (23)					

REFERENCES		ETAT PARCELLAIRE											
UF 7 n° plan		Commune : ST MARCEL EN MARCILLAT											
11		Valorisation de la Haute Vallée du Cher											
INDICATIONS CADASTRALES					PROPRIETAIRES					EMPRISES		RELIQUATS	
ADRESSE	PARCELLE	NATURE	SURFACE TOTALE (m ²)	SURFACE DES LOTS (m ²)	ETAT CIVIL	DATE ET LIEU DE NAISSANCE	NUMERO CADASTRAL	SURFACE (m ²)	NUMERO CADASTRAL	SURFACE (m ²)	NUMERO CADASTRAL	SURFACE (m ²)	
					16. MME DUPRAT Brigitte (Lot 10) Veuve de M. Gilles FAUCONNET Demeurant : Charassat 03420 SAINT MARCEL EN MARCILLAT	Née le 10/09/1964 à DESERTINES (03)							
					17. Madame FAUCONNET Amandine, Vanessa (Lot 10) Profession : Comptable Demeurant : Le Cheix du Marthuret 63330 PIONSAT	Née le 30/01/1988 à MONTLUCON (03)							
					19. MME GAYON Nadège Sandra Justine (Lot 11, 12) Epouse de M. Sébastien DEBONNET Demeurant : 97, rue de Lyon 63300 THIERS	Née le 28/12/1986 à MONTLUCON (03)							

REFERENCES		ETAT PARCELLAIRE									
UF 7 n° plan		Valorisation de la Haute Vallée du Cher									
		Commune : ST MARCEL EN MARCILLAT									
ADRESSE	PARCELLE	NATURE	SURFACE TOTALE (m²)	SURFACE DES LOTS (m²)	ETAT CIVIL	DATE ET LIEU DE NAISSANCE	EMPRISES		RELIQUATS		
							NUMERO CADASTRAL	SURFACE (m²)	NUMERO CADASTRAL	SURFACE (m²)	
					<p>20. Monsieur GAYON Bertrand Jean Lucien (Lot 11 , 12) Pacé à Mme Stéphanie BOYER Demeurant : Lieu-dit La Mazière 63410 CHARBONNIERES LES VARENNES</p>	Né le 28/03/1989 à MONTLUCON (03)					
					<p>21. Monsieur GAYON Pierre, Vincent, Gérard (Lot 11 , 12) Epoux de Mme Martine PICHOT Profession : Informaticien Demeurant : 5, impasse de la Binetière 44240 LA CHAPELLE SUR ERDRE</p>	Né le 15/08/1955 à MONTLUCON (03)					
					<p>22. MME THOMAS Madeleine, Félicie (Lot 14) Epouse de M. Guy DURAND Demeurant : Village des Vincents 03420 SAINT-MARCEL-EN-MARCILLAT</p>	Née le 14/07/1937 à SAINT-MARCEL-EN-MARCILLAT (03)					

REFERENCES		ETAT PARCELLAIRE					Commune : ST MARCEL EN MARCILLAT			
UF 7	n° plan	11		Valorisation de la Haute Vallée du Cher						
		INDICATIONS CADASTRALES			PROPRIETAIRES					
ADRESSE	PARCELLE	NATURE	SURFACE TOTALE (m²)	SURFACE DES LOTS (m²)	ETAT CIVIL	DATE ET LIEU DE NAISSANCE	EMPRISES		RELIQUATS	
							NUMERO CADASTRAL	SURFACE (m²)	NUMERO CADASTRAL	SURFACE (m²)
					23. MME VERGE Solange, Marcelle, Stéphanie (Lot 15) Epouse de M. André BOUGEROL Demeurant : Village des Vincents 03420 SAINT-MARCEL-EN-MARCILLAT	Née le 18/12/1950 à SAINT-MARCEL-EN-MARCILLAT (03)				
					24. Monsieur VERGE Jean-Claude, Joseph, Adrien (Lot 15) Epoux de Mme Claudine LEMOING Demeurant : Village des Vincents 03420 SAINT-MARCEL-EN-MARCILLAT	Né le 10/01/1957 à SAINT-MARCEL-EN-MARCILLAT (03)				

REFERENCES		Commune : ST MARCEL EN MARCILLAT									
UF 8 n° plan		<p style="text-align: center;">14</p> <p style="text-align: center;">ETAT PARCELLAIRE</p> <p style="text-align: center;">Valorisation de la Haute Vallée du Cher</p>									
		INDICATIONS CADASTRALES					PROPRIETAIRES				
ADRESSE	PARCELLE	NATURE	SURFACE TOTALE BND (m²)	SURFACE DES LOTS (m²)	ETAT CIVIL	DATE ET LIEU DE NAISSANCE	EMPRISES		RELIQUATS		
							NUMERO CADASTRAL	SURFACE (m²)	NUMERO CADASTRAL	SURFACE (m²)	
FONT BERGIER	A 1432 Lot 1	Landes	8774	1755	1. MME AUPETIT Marie, Solange, Eugénie (Lot 1) Epouse de M. Bernard LAFARGE Demeurant : Le Bourg 63390 SAINT-JULIEN-LA-GENESTE	Née le 18/10/1945 à SAINT-MARCEL-EN-MARCILLAT (03)	A 1432 Lot 1	1755	0	0	
FONT BERGIER	A 1432 Lot 2	Landes		1755			A 1432 Lot 2	1755	0	0	
FONT BERGIER	A 1432 Lot 3	Landes		1755			A 1432 Lot 3	1755	0	0	
FONT BERGIER	A 1432 Lot 4	Landes		1755			A 1432 Lot 4	1755	0	0	
FONT BERGIER	A 1432 Lot 5	Landes		1754			A 1432 Lot 5	1754	0	0	
					2. MME BARRET Jeannine, Lucette, Gilberte (Lot 2 , 3) Epouse de M. Gabriel LARDY Demeurant : Village des Chartres 03420 SAINT-MARCEL-EN-MARCILLAT	Née le 10/03/1942 à SAINT-MARCEL-EN-MARCILLAT (03)					
					3. MME BARRET Yvette, Léone (Lot 2 , 3) Epouse de M. Augustin COTARE Demeurant : Village des Chartres 03420 SAINT-MARCEL-EN-MARCILLAT	Née le 22/04/1935 à PARIS 14ème (75)					

REFERENCES		ETAT PARCELLAIRE									
UF 8 n° plan		Valorisation de la Haute Vallée du Cher									
14		Commune : ST MARCEL EN MARCILLAT									
INDICATIONS CADASTRALES					PROPRIETAIRES					RELIQUATS	
ADRESSE	PARCELLE	NATURE	SURFACE TOTALE (m²)	SURFACE DES LOTS (m²)	ETAT CIVIL	DATE ET LIEU DE NAISSANCE	NUMERO CADASTRAL	SURFACE (m²)	NUMERO CADASTRAL	SURFACE (m²)	
					<p>4. Monsieur LARDY Gabriel Lucien (Lot 2 , 3) Epoux de Mme Jeannine BARRET Demeurant : Village des Chaires 03420 SAINT-MARCEL-EN-MARCILLAT</p>	Né le 02/11/1936 à SAINT HILAIRE PRES PIONSAT (63)					
					<p>5. MME PERETON Ghislaine, Evelyne (Lot 2 , 3) Epouse de M. Dominique COURTOIS Profession : Aide soignante Demeurant : 4 rue Clément Marot 03700 BELLERIVE SUR ALLIER</p>	Née le 05/01/1961 à MONTLUCON (03)					
					<p>6. Monsieur PERETON Christophe, Jean-Luc (Lot 2 , 3) Divorcé de Mme Corinne FOTH Profession : Restaurateur Demeurant : Le Bourg 63330 SAINT-MAURICE-DE-PIONSAT</p>	Né le 05/11/1961 à MONTLUCON (03)					

REFERENCES		ETAT PARCELLAIRE					Commune : ST MARCEL EN MARCILLAT			
UF 8	n° plan	Valorisation de la Haute Vallée du Cher								
		INDICATIONS CADASTRALES		PROPRIETAIRES			EMPRISES		RELIQUATS	
ADRESSE	PARCELLE	NATURE	SURFACE TOTALE (m²)	SURFACE DES LOTS (m²)	ETAT CIVIL	DATE ET LIEU DE NAISSANCE	NUMERO CADASTRAL	SURFACE (m²)	NUMERO CADASTRAL	SURFACE (m²)
					<p>10. Madame BARRET Martine, Alice, Marie-Louise (Lot 4) Divorcé de M. Alain SOUVÉRAIN Profession : Comptable Demeurant : 5, place Pierre de Coubertin Appart 73 94510 LA QUEUE EN BRIE</p>	Née le 13/09/1953 à PARIS 14 ème (75)				
					<p>11. Monsieur BARRET Gilles, Louis, Henri (Lot 4) Divorcé de Mme Catherine DABEE Demeurant : 4, rue Gabriel Peri 94480 ABLON SUR SEINE</p>	Né le 30/09/1958 à PARIS 14ème (75)				
					<p>14. MME BARRET Colette, Andrée (Lot 4) Epouse de M. Michel PITHON Demeurant : Village du Clos 03420 SAINT-MARCEL-EN-MARCILLAT</p>	Née le 26/06/1931 à MONTROUGE (92)				

REFERENCES		Commune : ST MARCEL EN MARCILLAT									
UF 8 n° plan		14									
		ETAT PARCELLAIRE									
		Valorisation de la Haute Vallée du Cher									
		INDICATIONS CADASTRALES					PROPRIETAIRES				
ADRESSE	PARCELLE	NATURE	SURFACE TOTALE (m ²)	SURFACE DES LOTS (m ²)	ETAT CIVIL	DATE ET LIEU DE NAISSANCE	EMPRISES		RELIQUATS		
							NUMERO CADASTRAL	SURFACE (m ²)	NUMERO CADASTRAL	SURFACE (m ²)	
					15. MME DESFARGES Jeannine, Albertine (Lot 5) Epouse de M. Roger MAGNIER Demeurant : L'Ouche de la Bergère 03420 SAINT-MARCEL-EN-MARCILLAT	Née le 27/01/1938 à PIONSAT (63)					
					16. Monsieur MAGNIER Roger, Eugène (Lot 5) Epoux de Mme Jeannine DESFARGES Demeurant : L'Ouche de la Bergère 03420 SAINT-MARCEL-EN-MARCILLAT	Né le 03/01/1934 à SAINT-MARCEL-EN-MARCILLAT (03)					

REFERENCES		ETAT PARCELLAIRE									
UF 9 n° plan		15									
		Valonisation de la Haute Vallée du Cher									
		Commune : ST MARCEL EN MARCILLAT									
		INDICATIONS CADASTRALES					PROPRIETAIRES				
ADRESSE	PARCELLE	NATURE	SURFACE TOTALE (m²)	SURFACE DES LOTS (m²)	ETAT CIVIL	DATE ET LIEU DE NAISSANCE	EMPRISES		RELIQUATS		
							NUMERO CADASTRAL	SURFACE (m²)	NUMERO CADASTRAL	SURFACE (m²)	
FONT BERGIER	A 1433 Lot 1	Landes		13790	1. MME AUPETIT Marie, Solange, Eugénie (Lot 1) Epouse de M. Bernard LAFARGE Demeurant : Le Bourg 63390 SAINT-JULIEN-LA-GENESTE	Née le 18/10/1945 à SAINT-MARCEL-EN-MARCILLAT (03)	A 1433 Lot 1	13790	0	0	
FONT BERGIER	A 1433 Lot 2	Landes		13790			A 1433 Lot 2	13790	0	0	
FONT BERGIER	A 1433 Lot 3	Landes	68951	13790			A 1433 Lot 3	13790	0	0	
FONT BERGIER	A 1433 Lot 4	Landes		13790			A 1433 Lot 4	13790	0	0	
FONT BERGIER	A 1433 Lot 5	Landes		13791			A 1433 Lot 5	13791	0	0	
					2. MME BARRET Jeannine, Lucette, Gilberte (Lot 2 , 3) Epouse de M. Gabriel LARDY Demeurant : Village des Chartres 03420 SAINT-MARCEL-EN-MARCILLAT	Née le 10/03/1942 à SAINT-MARCEL-EN-MARCILLAT (03)					
					3. MME BARRET Yvette, Léone (Lot 2 , 3) Epouse de M. Augustin COTARE Demeurant : Village des Chartres 03420 SAINT-MARCEL-EN-MARCILLAT		Née le 22/04/1935 à PARIS 14ème (75)				

Commune : ST MARCEL EN MARCILLAT											
ETAT PARCELLAIRE											
Valorisation de la Haute Vallée du Cher											
REFERENCES		INDICATIONS CADASTRALES			PROPRIETAIRES			EMPRISES		RELIQUATS	
UF 9	n° plan	PARCELLE	NATURE	SURFACE TOTALE (m²)	SURFACE DES LOTS (m²)	ETAT CIVIL	DATE ET LIEU DE NAISSANCE	NUMERO CADASTRAL	SURFACE (m²)	NUMERO CADASTRAL	SURFACE (m²)
	15					<p>5. MME PERETON Ghislaine, Evelyne (Lot 2 , 3) Epouse de M. Dominique COURTOIS Profession : Aide soignante Demeurant : 4 Rue clément marot 03700 BELLERIVE SUR ALLIER</p> <p>6. Monsieur PERETON Christophe, Jean, Luc (Lot 2 , 3) Divorcé de Mme Corinne FOTH Profession : Restaurateur Demeurant : Le Bourg 63330 SAINT-MAURICE-DE-PIONSAT</p> <p>7. Monsieur LARDY Gabriel Lucien (Lot 2 , 3) Epoux de Mme Jeannine BARRET Demeurant : Village des Chatres 03420 SAINT-MARCEL-EN-MARCILLAT</p>	<p>Née le 05/01/1961 à MONTLUCON (03)</p> <p>Né le 05/11/1961 à MONTLUCON (03)</p> <p>Né le 02/11/1936 à SAINT HILAIRE PRES PIONSAT (63)</p>				

REFERENCES		ETAT PARCELLAIRE									
UF 9 n° plan		15									
		Commune : ST MARCEL EN MARCILLAT									
		Valorisation de la Haute Vallée du Cher									
		INDICATIONS CADASTRALES					PROPRIETAIRES				
ADRESSE	PARCELLE	NATURE	SURFACE TOTALE (m²)	SURFACE DES LOTS (m²)	ETAT CIVIL	DATE ET LIEU DE NAISSANCE	EMPRISES		RELIQUATS		
							NUMERO CADASTRAL	SURFACE (m²)	NUMERO CADASTRAL	SURFACE (m²)	
					8. Monsieur PERETON Patrice, Alain (Lot 2 , 3) Pacé avec Emmanuelle RIVET Profession : Cadre Funéraire Demeurant : 102, rue Ernest Cristal 63170 AUBIERE	Né le 21/04/1963 à MONTLUCON (03)					
					9. Monsieur PERETON Joël, Roger (Lot 2 , 3) Epoux de Mme Agnès ORIOL Profession : Aide-soignant Demeurant : Le bourg 63330 PIONSAT	Né le 09/02/1965 à MONTLUCON (03)					
					10. Monsieur BARRET Gilles, Louis, Henri (Lot 4) Divorcé de Mme Catherine DABEE Demeurant : 4, rue Gabriel Peri 94480 ABLON SUR SEINE	Né le 30/09/1958 à PARIS 14ème (75)					

Commune : ST MARCEL EN MARCILLAT										
ETAT PARCELLAIRE										
Valorisation de la Haute Vallée du Cher										
PROPRIETAIRES										
INDICATIONS CADASTRALES					RELIQUATS					
ADRESSE	PARCELLE	NATURE	SURFACE TOTALE (m ²)	SURFACE DES LOTS (m ²)	ETAT CIVIL	DATE ET LIEU DE NAISSANCE	NUMERO CADASTRAL	SURFACE (m ²)	NUMERO CADASTRAL	SURFACE (m ²)
					<p>12. MME BARRET Colette, Andrée (Lot 4) Epouse de M. Michel PITHON Demeurant : Village du Clos 03420 SAINT-MARCEL-EN-MARCILLAT</p>	Née le 26/06/1931 à MONTROUGE (92)				
					<p>13. Madame BARRET Martine, Alice, Marie-Louise (Lot 4) Divorcée de M. Alain SOUVERAIN Profession : Comptable Demeurant : 5, place Pierre de Coubertin Appart 73 94510 LA QUEUE EN BRIE</p>	Née le 13/09/1953 à PARIS 14ème (75)				
					<p>14. Monsieur BARRET Gilbert, Raymond (Lot 4) Demeurant : Pièce du Vernet 03420 SAINT-MARCEL-EN-MARCILLAT</p>	Né le 18/01/1956 à PARIS (75)				

REFERENCES		ETAT PARCELLAIRE				Commune : ST MARCEL EN MARCILLAT				
UF 9	n° plan	Valorisation de la Haute Vallée du Cher								
15		INDICATIONS CADASTRALES				PROPRIETAIRES				
ADRESSE	PARCELLE	NATURE	SURFACE TOTALE (m²)	SURFACE DES LOTS (m²)	ETAT CIVIL	DATE ET LIEU DE NAISSANCE	NUMERO CADASTRAL	SURFACE (m²)	NUMERO CADASTRAL	SURFACE (m²)
					15. MME DESFARGES Jeannine, Albertine (Lot 5) Epouse de M. Roger MAGNIER Demeurant : L'Ouche de la Bergère 03420 SAINT-MARCEL-EN-MARCILLAT	Née le 27/01/1938 à PIONSAT (63)				
					16. Monsieur MAGNIER Roger, Eugène (Lot 5) Epoux de Mme Jeannine DESFARGES Demeurant : L'Ouche de la Bergère 03420 SAINT-MARCEL-EN-MARCILLAT	Né le 03/01/1934 à SAINT-MARCEL-EN-MARCILLAT (03)				

REFERENCES		ETAT PARCELLAIRE										Commune : ST MARCEL EN MARCILLAT			
UF 10 n° plan		Valorisation de la Haute Vallée du Cher													
		PROPRIETAIRES													
		INDICATIONS CADASTRALES													
ADRESSE	PARCELLE	NATURE	SURFACE TOTALE BND (m²)	SURFACE DES LOTS (m²)	ETAT CIVIL	DATE ET LIEU DE NAISSANCE	NUMERO CADASTRAL	SURFACE (m²)	NUMERO CADASTRAL	SURFACE (m²)	RELIQUATS				
COTES DE LA ROUSSIL	A 1434 Lot 1	Landes		311	1. Madame BAYET Pascale, Christine (Lot 1) Divorcée de M. Fabrice PERCIOT Demeurant : 6, rue Villebois Mareuil 16700 RUFFEC	Née le 28/02/1958 à MONTLUCON (03)	A 1434 Lot 1	311	0	0					
COTES DE LA ROUSSIL	A 1434 Lot 2	Landes		58					A 1434 Lot 2	58	0	0			
COTES DE LA ROUSSIL	A 1434 Lot 3	Landes		155					A 1434 Lot 3	155	0	0			
COTES DE LA ROUSSIL	A 1434 Lot 4	Landes		155					A 1434 Lot 4	155	0	0			
COTES DE LA ROUSSIL	A 1434 Lot 5	Landes		246					A 1434 Lot 5	246	0	0			
COTES DE LA ROUSSIL	A 1434 Lot 6	Landes		778					A 1434 Lot 6	778	0	0			
COTES DE LA ROUSSIL	A 1434 Lot 7	Landes		311					A 1434 Lot 7	311	0	0			
COTES DE LA ROUSSIL	A 1434 Lot 8	Landes	3266	311			2. Monsieur BLANCHONNET Frédéric, Cyrille (Lot 2) Epoux de Mme Laurence TAILHARDAT Profession : Agriculteur Demeurant : Le Bourg 03420 SAINT-MARCEL-EN-MARCILLAT	Né le 31/07/1973 à MONTLUCON (03)	A 1434 Lot 8	156	0	0			
COTES DE LA ROUSSIL	A 1434 Lot 9	Landes		201							A 1434 Lot 9	201	0	0	
COTES DE LA ROUSSIL	A 1434 Lot 10	Landes		156							A 1434 Lot 10	156	0	0	
COTES DE LA ROUSSIL	A 1434 Lot 11	Landes		480							A 1434 Lot 11	480	0	0	
COTES DE LA ROUSSIL	A 1434 Lot 12	Landes		207							A 1434 Lot 12	207	0	0	
COTES DE LA ROUSSIL	A 1434 Lot 13	Landes		52							A 1434 Lot 13	52	0	0	
COTES DE LA ROUSSIL					3. MME TAILHARDAT Laurence, Michelle (Lot 2) Epouse de M. Frédéric BLANCHONNET Profession : Aide-soignante Demeurant : Le bourg 03420 SAINT-MARCEL-EN-MARCILLAT	Née le 09/04/1972 à DESERTINES (03)									
COTES DE LA ROUSSIL															

20

REFERENCES		ETAT PARCELLAIRE				Commune : ST MARCEL EN MARCILLAT				
UF 10	n° plan	Valorisation de la Haute Vallée du Cher								
		INDICATIONS CADASTRALES		PROPRIETAIRES						
ADRESSE	PARCELLE	NATURE	SURFACE TOTALE (m²)	SURFACE DES LOTS (m²)	ETAT CIVIL	DATE ET LIEU DE NAISSANCE	NUMERO CADASTRAL	SURFACE (m²)	NUMERO CADASTRAL	SURFACE (m²)
					<p>4. ETABLISSEMENT PUBLIC D'AMENAGEMENT DE LA LOIRE ET AFFLUENTS (Lot 4) Numéro de SIREN: 254 502 008 Demeurant : 2, Quai du Fort Alleaume - CS 55708 45057 ORLEANS Cedex</p>					
					<p>5. Monsieur CITON Gilles (Lot 5) Epoux de Mme Yvette SAVIN Demeurant : Village de Charassat 03420 SAINT-MARCEL-EN-MARCILLAT</p>	Né le 18/04/1959 à 03 SAINT-MARCEL-EN-MARCILLAT				
					<p>6. MME SAVIN Yvette Christiane (Lot 5) Epouse de M. Gilles CITON Demeurant : Village de Charassat 03420 SAINT-MARCEL-EN-MARCILLAT</p>	Née le 16/06/1959 à BAGUER - PIGAN (35)				

Commune : ST MARCEL EN MARCILLAT													
ETAT PARCELLAIRE													
Valorisation de la Haute Vallée du Cher													
REFERENCES		INDICATIONS CADASTRALES					PROPRIETAIRES			EMPRISES		RELIQUATS	
UF 10	n° plan	PARCELLE	NATURE	SURFACE TOTALE (m²)	SURFACE DES LOTS (m²)	ETAT CIVIL	DATE ET LIEU DE NAISSANCE	NUMERO CADASTRAL	SURFACE (m²)	NUMERO CADASTRAL	SURFACE (m²)	NUMERO CADASTRAL	SURFACE (m²)
	20					<p>7. Madame DESRET Valérie Cristelle Marie (Lot 6 , 10) Epouse de M. Bruno MARCINIAK Demeurant : 14, place pierre Bérégovoy 03600 COMMENTRY</p> <p>8. Madame DESRET Marie-Ange (Lot 6 , 10) Demeurant : Charassat 03420 SAINT-MARCEL-EN-MARCILLAT</p> <p>9. MME DESRET Béatrice, Marie (Lot 6 , 10) Epouse de M. Dominique DINET Demeurant : Le Chiez 03420 SAINT-MARCEL-EN-MARCILLAT</p>	<p>Née le 14/04/1973 à MONTLUCON (03)</p> <p>Née le 10/10/1981 à MONTLUCON (03)</p> <p>Née le 25/01/1974 à 03 DESERTINES</p>						

REFERENCES		ETAT PARCELLAIRE									
UF 10 n° plan		Valorisation de la Haute Vallée du Cher									
20		Commune : ST MARCEL EN MARCILLAT									
INDICATIONS CADASTRALES					PROPRIETAIRES					RELIQUATS	
ADRESSE	PARCELLE	NATURE	SURFACE TOTALE (m²)	SURFACE DES LOTS (m²)	ETAT CIVIL	DATE ET LIEU DE NAISSANCE	NUMERO CADASTRAL	SURFACE (m²)	NUMERO CADASTRAL	SURFACE (m²)	
					10. MME FAUVET Janine, Marie (Lot 6 , 10) Epouse de M. Jean DESRET Demeurant : Village de Charassat 03420 SAINT-MARCEL-EN-MARCILLAT	Née le 21/08/1949 à CHATEAU-SUR-CHER (63)					
					11. Monsieur PEROL Albert, Michel (Lot 7 , 12 , 13) Epoux de Mme Anne-Marie DUFAL Demeurant : Décédé	Né le 06/08/1935 à LA CELLETTE (63) Décédé le 18/04/2022 à MONTLUCON (03)					
					12. MME PEROL Jocelyne, Paulette (Lot 7 , 12 , 13) Epouse de M. Jérôme GAUMET Profession : Fonctionnaire Demeurant : 37, rue Gonod 63000 CLERMONT-FERRAND	Née le 25/03/1969 à DESERTINES (03)					

Commune : ST MARCEL EN MARCILLAT												
ETAT PARCELLAIRE												
Valorisation de la Haute Vallée du Cher												
REFERENCES	n° plan	INDICATIONS CADASTRALES				PROPRIETAIRES			EMPRISES		RELIQUATS	
		PARCELLE	NATURE	SURFACE TOTALE (m²)	SURFACE DES LOTS (m²)	ETAT CIVIL	DATE ET LIEU DE NAISSANCE	NUMERO CADASTRAL	SURFACE (m²)	NUMERO CADASTRAL	SURFACE (m²)	
						<p>13. Monsieur DUFAL Bernard, Jean (Lot 8 , 9) Epoux de Mme Christiane TABOURET Demeurant : 19, Avenue du Champs de Mars 45000 ORLEANS</p>	<p>Né le 12/10/1945 à SAINT-MARCEL-EN-MARCILLAT (03)</p>					
					<p>14. Monsieur DUFAL Gérard, Robert (Lot 8 , 9) Divorcé de Mme Marie-Christine COTARE Demeurant : Décédé</p>	<p>Né le 05/10/1946 à SAINT-MARCEL-EN-MARCILLAT (03) Décédé le 06/08/2011 à PIONSAT (63)</p>						
					<p>15. MME BESSEIGE Marie-Laure (Lot 8 , 9) Epouse de M. Georges BEAUNE Demeurant : 4, Les Fours à Chaux 03420 MARCILLAT-EN-COMBRAILLE</p>	<p>Née le 26/09/1969 à DESERTINES (03)</p>						

REFERENCES		ETAT PARCELLAIRE				Commune : ST MARCEL EN MARCILLAT				
UF 10 n° plan		Valorisation de la Haute Vallée du Cher								
		INDICATIONS CADASTRALES		PROPRIETAIRES						
ADRESSE	PARCELLE	NATURE	SURFACE TOTALE (m²)	SURFACE DES LOTS (m²)	ETAT CIVIL	DATE ET LIEU DE NAISSANCE	EMPRISES		RELIQUATS	
							NUMERO CADASTRAL	SURFACE (m²)	NUMERO CADASTRAL	SURFACE (m²)
					16. Madame FAUCONNET Amandine, Vanessa (Lot 11) Profession : Comptable Demeurant : Le Cheix du Marthuret 63330 PIONSAT	Née le 30/01/1988 à MONTLUCON (03)				
					17. MME DUPRAT Brigitte (Lot 11) Veuve de M. Gilles FAUCONNET Demeurant : Charassat 03420 SAINT MARCEL EN MARCILLAT	Née le 10/09/1964 à DESERTINES (03)				

COMMUNE DE LA PETITE MARCHÉ
VALORISATION DU SITE DE LA HAUTE VALLEE DU CHER



PLAN PARCELLAIRE Planche 2/3



SECTION A

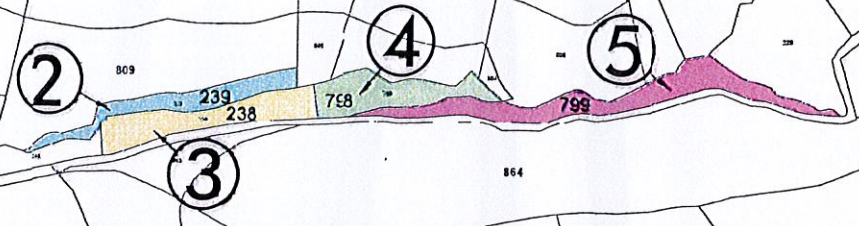

SECTION C



Département de la Creuse

Echelle : 1/5000

COMMUNE DE LA PETITE MARCHE
VALORISATION DU SITE DE LA HAUTE VALLEE DU CHER
PLAN PARCELLAIRE Planche 3/3

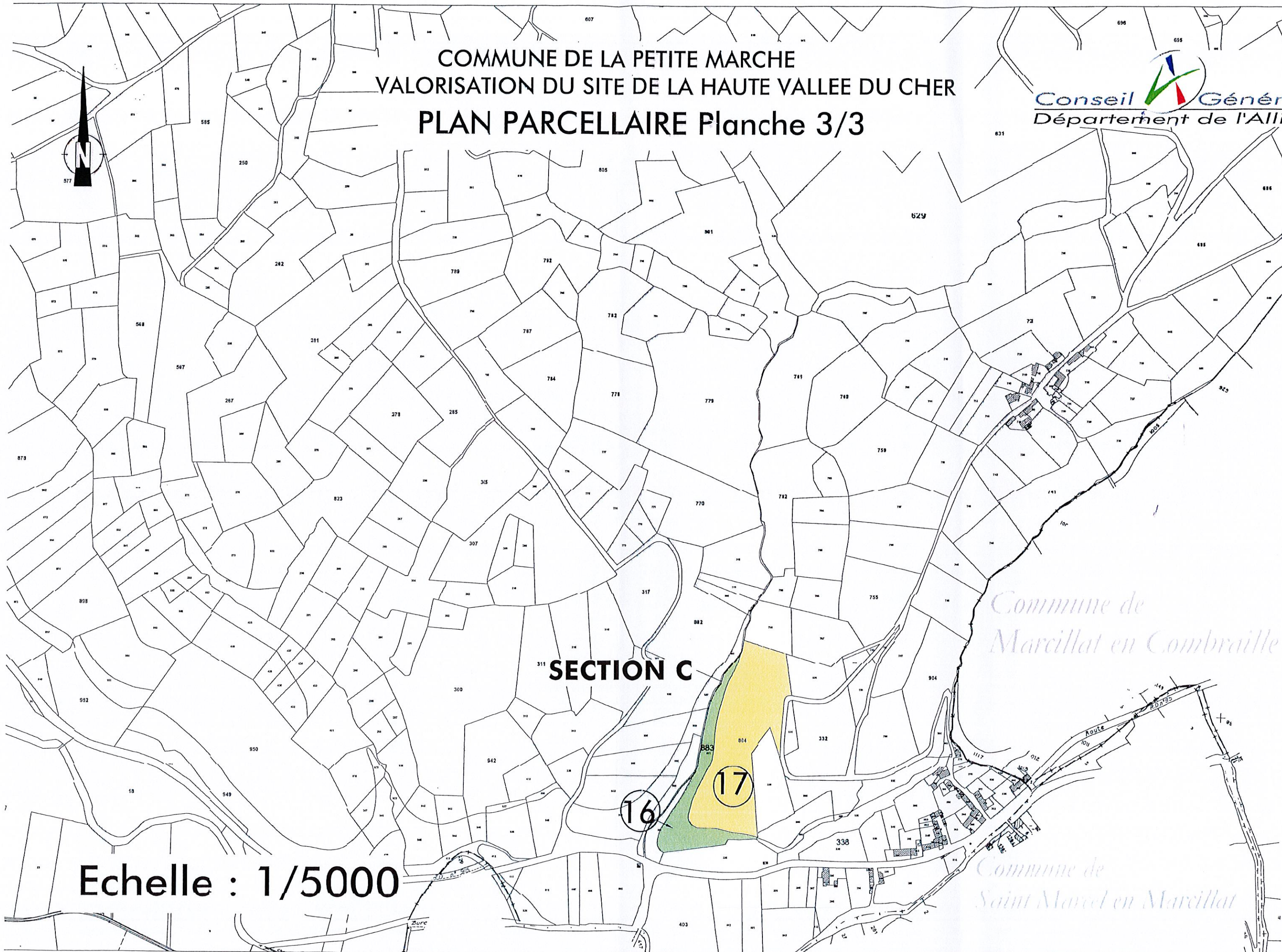

SECTION C

*Commune de
Marcillat en Combraille*

*Commune de
Saint-Marcel en Marcillat*

Echelle : 1/5000

COMMUNE DE SAINT MARCEL EN MARCILLAT
VALORISATION DU SITE DE LA HAUTE VALLEE DU CHER
PLAN PARCELLAIRE Planche 1/2

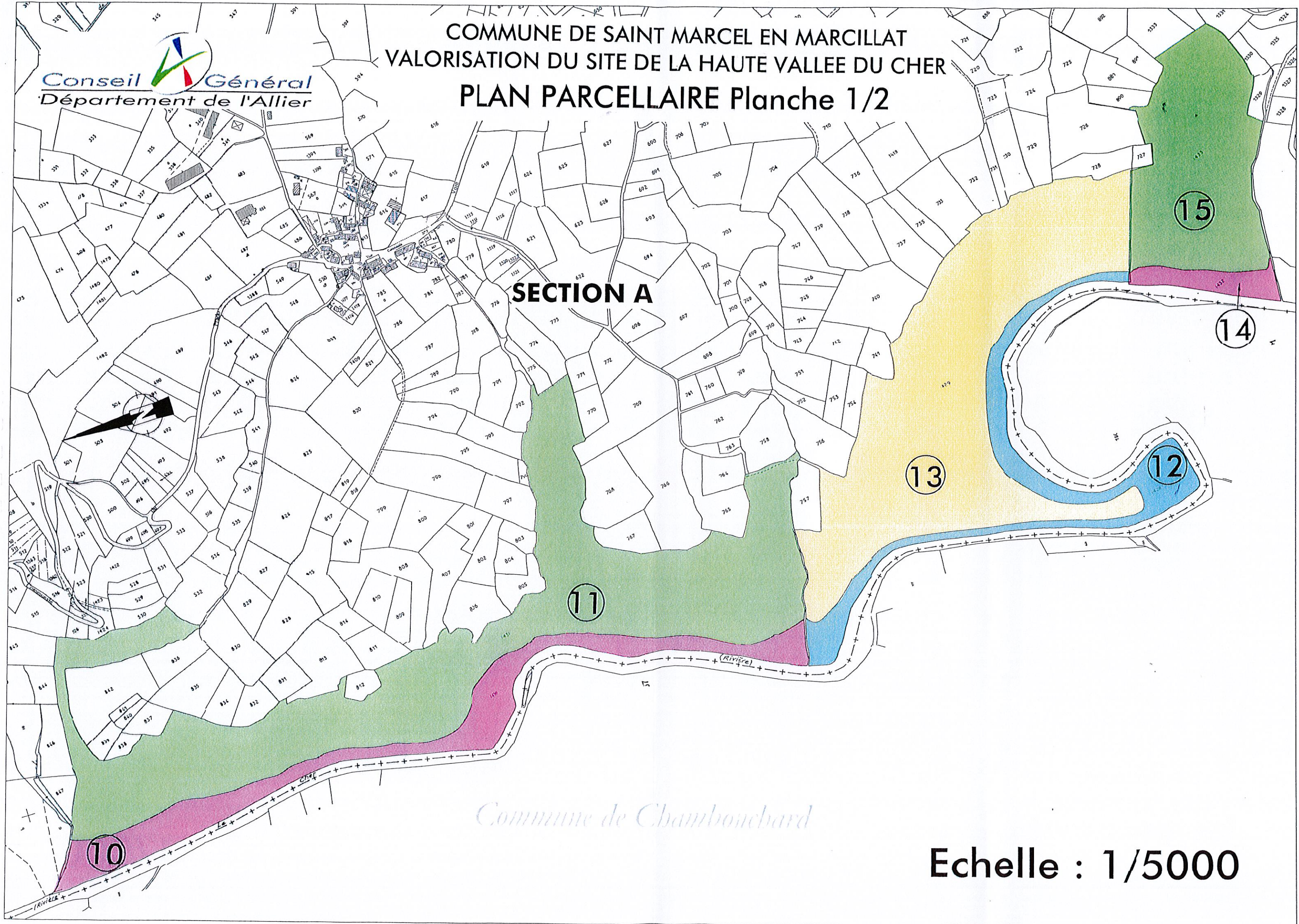

Commune de Chambouchard

Echelle : 1/5000

COMMUNE DE SAINT MARCEL EN MARCILLAT
VALORISATION DU SITE DE LA HAUTE VALLEE DU CHER

PLAN PARCELLAIRE Planche 2/2

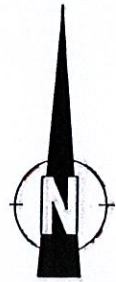

Cne de La Petite Marche

Cne de Marcillat en Combraille

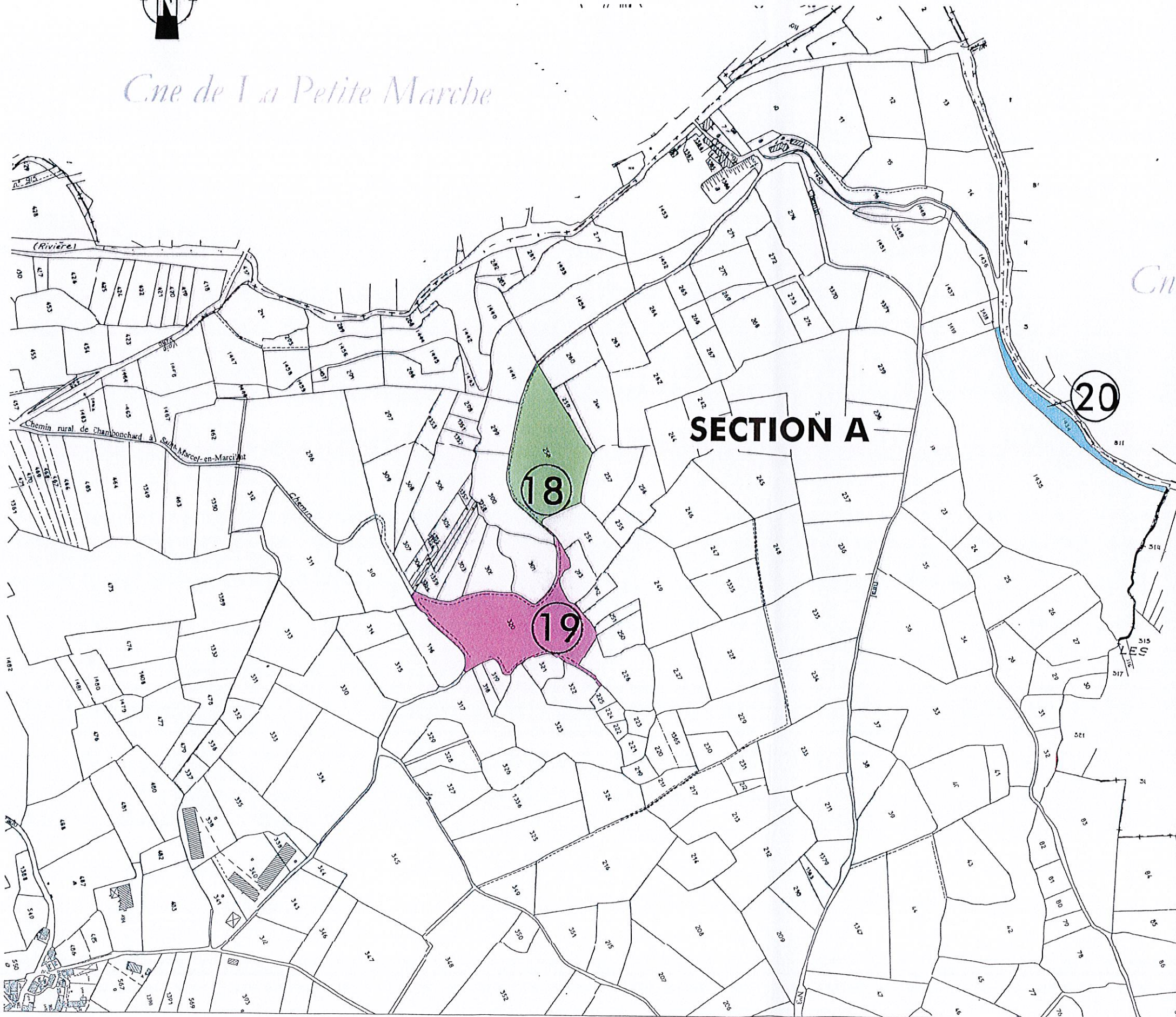

Echelle : 1/5000