



ÉVALUATION DES INCIDENCES NATURA 2000 Formulaire simplifié – Projets d'aménagement

Ce formulaire vise à aider le porteur de projet à réaliser l'évaluation d'incidences Natura 2000 dans le cadre de la manifestation qu'il souhaite réaliser. **Les projets soumis à évaluation d'incidences Natura 2000 ne peuvent démarrer sans accord du service instructeur.**

LE RESEAU NATURA 2000

Natura 2000 est un réseau européen de sites naturels dont le but est de concilier biodiversité et activités humaines, dans une logique de développement durable. Ainsi on peut distinguer :

- la Zone Spéciale de Conservation (ZSC) désignée au titre de la Directive « Habitat faune Flore » ;
- la Zone de Protection Spéciale (ZPS) désignée au titre de la Directive Oiseaux.

L'ÉVALUATION DES INCIDENCES

Un projet est soumis à évaluation des incidences s'il figure dans :

- la liste nationale instaurée par le décret n°2010-365 du 09 avril 2010 relatif à l'évaluation des incidences Natura 2000 dont les projets sont décrits à l'article R414-19 du code de l'environnement
- la liste locale 1 dont les projets sont décrits dans les arrêtés préfectoraux 1755/2011 du 27 mai 2011 et 2341/11 du 02 août 2011.
- la liste locale 2 dont les projets sont décrits dans l'arrêté préfectoral n°1873/14 du 29 juillet 2014.

Ce régime s'applique, selon les cas, que l'on soit dans un site Natura 2000 ou hors site, certains projets pouvant avoir des incidences sur de grands territoires.

LE FORMULAIRE

Ce formulaire est spécifiquement adapté à l'évaluation de projets d'aménagement, la réalisation de travaux ou tout autre projet ne rentrant pas dans le cadre des manifestations sportives et festives. Ce formulaire permet de répondre à la question suivante : **mon projet génère-t-il un impact significatif sur les habitats et les espèces du site Natura 2000 ?**

- S'il n'y a pas d'impact significatif, il convient de compléter le présent formulaire, qui constitue une première analyse simplifiée.
- Dans le cas contraire, il convient de rédiger et fournir aux services instructeurs une évaluation des incidences complète, telle que mentionnée à l'article R.414-23 du Code de l'Environnement.

Cette évaluation est réalisée sous l'entière responsabilité du porteur de projet. Il lui revient de conclure sur l'absence ou non d'incidences de son projet sur un ou plusieurs sites Natura 2000.

Ce formulaire permettra au service instructeur du dossier de fournir l'autorisation requise ou, dans le cas contraire, de demander de plus amples précisions sur certains points. Le porteur de projet peut apporter tout complément s'il le juge nécessaire. L'utilisation du présent support pour évaluer les incidences du projet est non obligatoire.

Où trouver l'information ?

- Auprès de la structure animatrice du site (cf. coordonnées ci-après)
- Sur le site internet de Direction Régionale de l'Environnement, de l'Aménagement et du Logement (DREAL) Auvergne Rhône-Alpes :
<https://www.auvergne-rhone-alpes.developpement-durable.gouv.fr/natura-2000-r3457.html>
(dispositif d'évaluation, documents d'objectifs des sites par départements, cartographie...)
- Sur le site internet Géoportail : <http://www.geoportail.fr>
(cartes thématiques / développement durable, énergie / espaces protégés)
- Sur le site de l'Institut National du Patrimoine national :
<https://inpn.mnhn.fr/programme/natura2000/presentation/objectif>

| DÉPARTEMENT DE L'ALLIER | | |
|--|---|--|
| Désignation du site Natura 2000 : | Structure animatrice : | Coordonnées |
| Gîtes à Chauves-souris, Contreforts et Montagne Bourbonnaise | Conservatoire d'Espaces Naturels (C.E.N) Allier | 04 70 42 89 34 conservatoire.allier@espaces-naturels.fr |
| Gîtes de Hérisson | | |
| Basse Sioule | | |
| Vallée de l'Allier Nord | | |
| Vallée de l'Allier Sud | | |
| Val d'Allier Bourbonnais | | |
| Val de Loire Bocager | | |
| Vallée de la Loire de Iguerande à Decize | | |
| Etangs de Sologne Bourbonnaise | | |
| Sologne bourbonnaise | | |
| Forêt des Colettes | Conseil Régional Auvergne Rhône-Alpes | 04 26 73 67 94 Natura2000@auvergnerhonealpes.fr |
| Forêt de Tronçais | | |
| Massif forestier des Prieurés | | |
| Gorges du Haut Cher | ONF, UP études Montagnes d'Auvergne | 06 24 95 59 48 laure.guillerand@onf.fr |
| Bois Noirs | PNR Livradois Forez | 04 73 95 57 57 info@parc-livradois-forez.org |
| Rivières de la Montagne Bourbonnaise | Syndicat Mixte des Monts de la Madeleine | 04 77 65 10 22 smmm@montsmadeleine.fr |
| Monts de la Madeleine | | |
| Gorges de la Sioule | Conseil Régional Auvergne Rhône-Alpes | 04 26 73 67 94 Natura2000@auvergnerhonealpes.fr |

ÉVALUATION DES INCIDENCES NATURA 2000
Formulaire simplifié – Projets d'aménagement

DEMANDEUR :

Nom (personne morale ou physique) :.....

Adresse :..... Téléphone :

Email :.....

PROJET :

Intitulé :

Localisation précise (adresse, commune, lieu-dit...) :

.....
.....

1. Description du projet

1.1. Nature du projet

Description du projet :

.....
.....
.....

1.2. Localisation par rapport aux sites Natura 2000

Le projet est il situé :

- Dans un ou plusieurs site Natura 2000 ? : Oui Non

Le(s)quel(s)? N° Site : FR Nom du site :

N° Site : FR Nom du site :

N° Site : FR Nom du site :

- Si non, quel est le site le plus proche ?

Le(s)quel(s)?

N° Site : FR Nom du site :

Distance :

N° Site : FR Nom du site :

Distance :

N° Site : FR Nom du site :

Distance :

Joindre au présent formulaire :

- la **carte de l'Annexe 1**, en localisant le projet ;
- **une carte de localisation précise du projet** (carte IGN au 1/25 000°), ou plan de situation.

1.3. Étendue du projet

Quelle est l'emprise au sol du projet, ou sa longueur ?.....

1.4. Délais de réalisation

Le projet est-il pérenne (ex : construction) ou temporaire (ex : intervention, travaux ponctuels) ?

Quelles sont les durée et période du projet ?

1.5. Aménagement(s) inhérent(s) au projet

Décrire, le cas échéant, les aménagements nécessaires au projet (voiries, réseaux, zone de stockage).

Préciser les infrastructures permanentes ou temporaires nécessaires, la logistique et le nombre et type de véhicules/engins attendues :

.....
.....
.....
.....

1.6. Entretien, fonctionnement, rejets

Préciser si le projet génère des interventions, rejets ou déchets sur le milieu durant la phase chantier et la phase d'exploitation (traitements chimiques, débroussaillage mécanique, curage, rejets d'eaux pluviales ou usées, pistes), et les décrire succinctement (fréquence, nature, ampleur,...) :

.....
.....
.....
.....

2. Usages actuels

Cocher les cases correspondantes pour indiquer quels sont les usages actuels de la zone du projet et de ses alentours :

- | | | |
|---|---|---|
| <input type="checkbox"/> Pâturage/ Fauche | <input type="checkbox"/> Pêche | <input type="checkbox"/> Décharge sauvage |
| <input type="checkbox"/> Grandes cultures | <input type="checkbox"/> Chasse | <input type="checkbox"/> Zone urbaine |
| <input type="checkbox"/> Sylviculture | <input type="checkbox"/> Autres sports et loisirs | <input type="checkbox"/> Infrastructure |

- Autres : Aucun usage

3. Habitats naturels

Un habitat naturel est un milieu qui réunit les conditions physiques (relief, sol, climat...) et biologiques (animaux et végétaux présents) nécessaires à l'existence d'une espèce.

Détailler les incidences que peut engendrer votre projet (sur place et à proximité) sur les habitats naturels. Attention, ces incidences concernent l'ensemble des phases (installation, chantier, exploitation, entretien,...) :

- | | |
|---|---|
| <input type="checkbox"/> Rejet dans le milieu aquatique | <input type="checkbox"/> Rejets dans l'air (poussières, fumées) |
| <input type="checkbox"/> Piétinement | <input type="checkbox"/> Circulation de véhicules |
| <input type="checkbox"/> Remblaiement, creusement | <input type="checkbox"/> Autres incidences : |
| <input type="checkbox"/> Fréquentation par le public | <input type="checkbox"/> Aucune incidence |

Le tableau ci-dessous vous permet d'indiquer les **habitats naturels** présents à l'emplacement même de votre projet et à proximité. Cet état des lieux peut être établi sur la base d'observations et/ou des informations figurant dans les cartes des documents d'objectifs et/ou en contactant la structure animatrice du site Natura 2000.

(cf. *Où trouver l'information*, en page 1).

| Type d'habitat naturel | | Cocher si habitat présent | | Absence d'incidences, ou incidences potentielles : justifier |
|------------------------|--------------------------|---------------------------|--------------------------|---|
| | | sur le site | à proximité | |
| Milieux ouverts | Prairie, Pelouse, Lande | <input type="checkbox"/> | <input type="checkbox"/> | |
| | Bocage (haies) | <input type="checkbox"/> | <input type="checkbox"/> | |
| | Autre : | <input type="checkbox"/> | <input type="checkbox"/> | |
| Milieux forestiers | Forêt résineuse | <input type="checkbox"/> | <input type="checkbox"/> | |
| | Forêt feuillue | <input type="checkbox"/> | <input type="checkbox"/> | |
| | Autre : | <input type="checkbox"/> | <input type="checkbox"/> | |
| Milieux humides | Cours d'eau / Écoulement | <input type="checkbox"/> | <input type="checkbox"/> | |

| | | | | |
|-----------------|----------------------|--------------------------|--------------------------|--|
| | Étang / Mare | <input type="checkbox"/> | <input type="checkbox"/> | |
| | Zone humide | <input type="checkbox"/> | <input type="checkbox"/> | |
| | Autre : | <input type="checkbox"/> | <input type="checkbox"/> | |
| Milieux rocheux | Falaise | <input type="checkbox"/> | <input type="checkbox"/> | |
| | Affleurement rocheux | <input type="checkbox"/> | <input type="checkbox"/> | |
| | Autre : | <input type="checkbox"/> | <input type="checkbox"/> | |

4. Espèces

Cet état des lieux peut être établi sur la base des informations figurant dans les formulaires standards de données, les documents d'objectifs, ou en contactant la structure animatrice du site Natura 2000. (cf. *Où trouver l'information*, en page 1).

Préciser les espèces présentes sur la zone d'implantation du projet et à proximité :

.....

Quelles sont les incidences engendrées par votre projet sur les espèces ?

- | | |
|---|---|
| <input type="checkbox"/> Rejet dans le milieu aquatique | <input type="checkbox"/> Rejets dans l'air (poussières, fumées) |
| <input type="checkbox"/> Bruits et vibrations | <input type="checkbox"/> Circulation de véhicules |
| <input type="checkbox"/> Piétinement | <input type="checkbox"/> Autres incidences : |
| <input type="checkbox"/> Remblaiement, creusement | <input type="checkbox"/> Aucune incidence |

5. Conclusion (obligatoire, sinon dossier non recevable)

Selon vous, votre projet est-il susceptible d'avoir une incidence sur un ou plusieurs sites Natura 2000 ?

- NON** : Ce formulaire et ses pièces jointes sont à remettre au service instructeur du projet.
- OUI** : L'évaluation des incidences doit se poursuivre. Un dossier complet (conformément à l'article R.414-23 du code de l'environnement) doit être établi et transmis au service instructeur du projet.

A (lieu) :

Le (date) :

Signature (obligatoire) :

Le formulaire et ses pièces jointes (carte de localisation, autres documents que vous jugez nécessaires à la bonne compréhension du dossier) sont à adresser au service instructeur de préférence par voie dématérialisée :

DDT de l'Allier

ddt-se@allier.gouv.fr

04 70 48 77 19

51 boulevard st Exupéry

03403 YZEURE

ANNEXE 1 : carte des sites natura 2000 de l'Allier



LE RESEAU NATURA 2000 (ZSC ET ZPS)

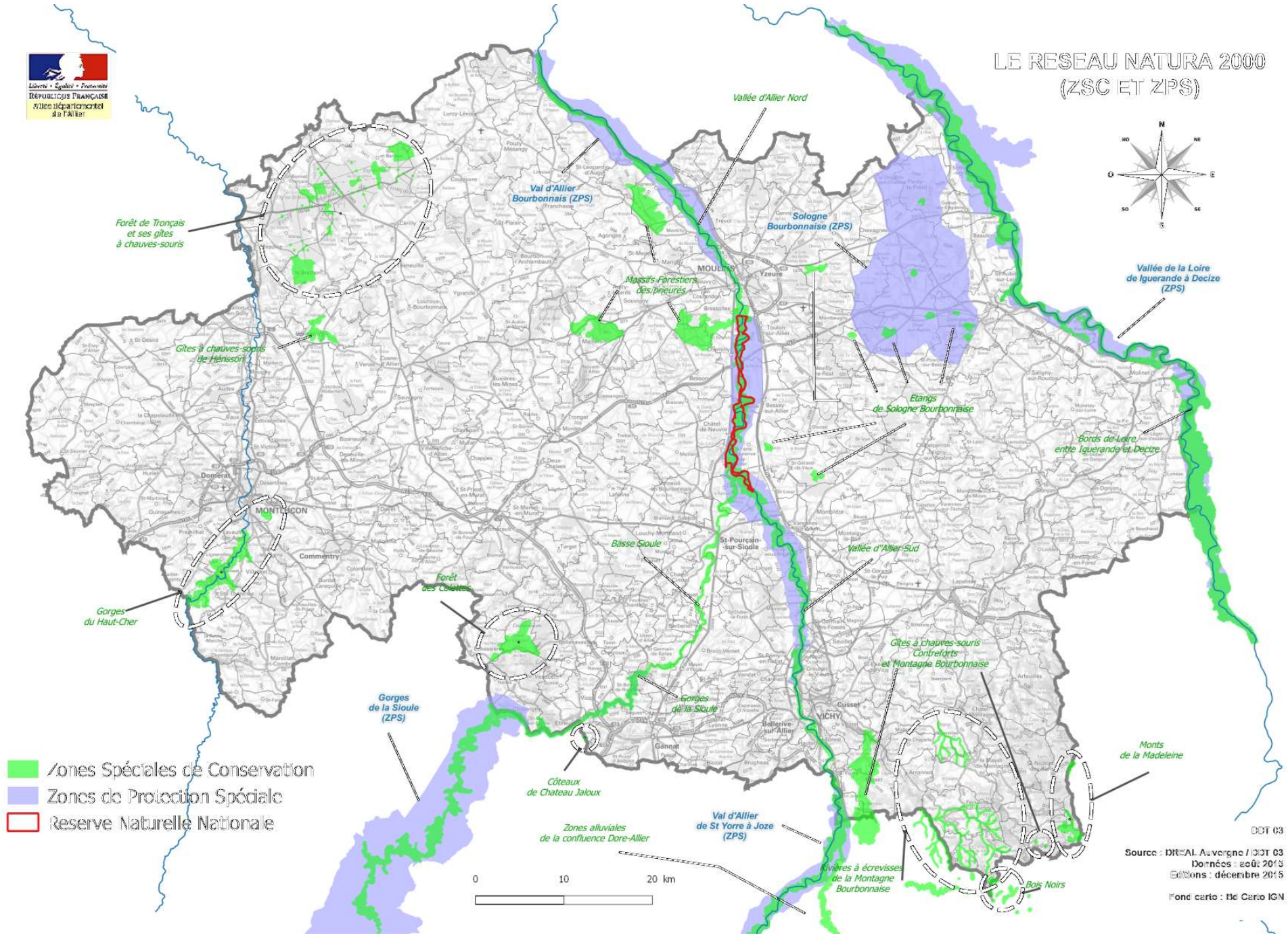
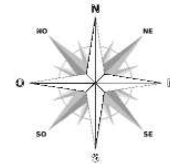

- Zones Spéciales de Conservation
- Zones de Protection Spéciale
- Réserve Naturelle Nationale

DBT 03
 Source : DREAL Auvergne / DDT 03
 Données : août 2013
 Éditions : décembre 2015
 Fond carto : Hc Cario IGN