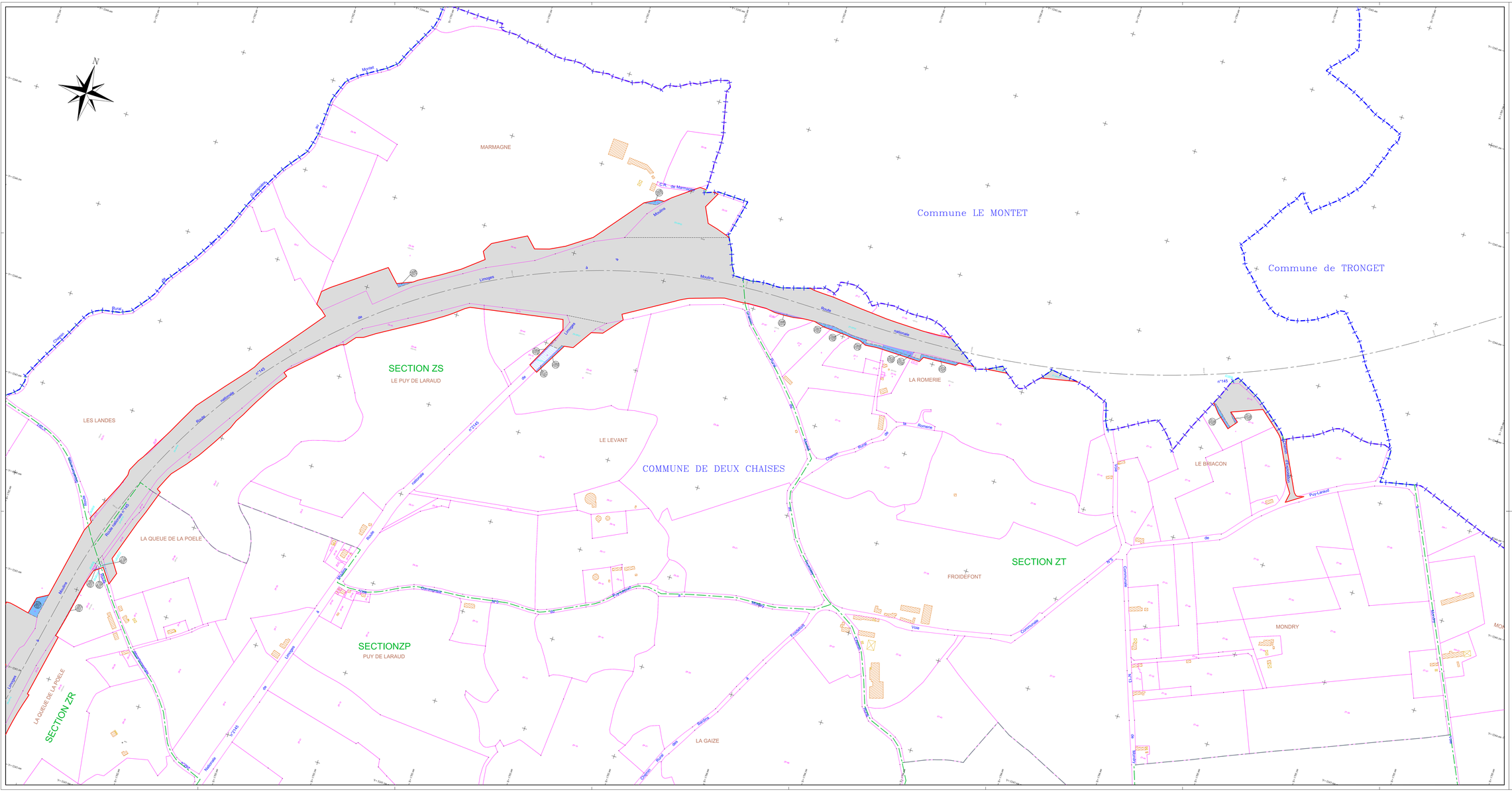

LEGENDE:

- Limite de département
- Limite de commune
- Limite de section
- Limite de parcelle
- C-460 Référence cadastrale
- 42-150 Ancienne numérotation (parcelle mère 1ère enquête)
- Borne cadastrale
- 1000 A00 Numéro de plan parcellaire / Numéro de propriété
- Limite d'emprise mise à jour
- Limite d'emprise initiale (1ère enquête)
- Emprise initiale (1ère enquête)
- Emprise complémentaire (domaine privé)
- Emprise complémentaire (domaine public)
- Axe du tracé
- 10+00 PR : (Point de repère)

La toponymie provient des données cadastrales (nom des cours d'eau, voiries et lieux-dits ...)

ALIAÉ

DEPARTEMENT DE L'ALLIER

DOSSIER D'ENQUÊTE PARCELLAIRE COMPLEMENTAIRE
Autoroute A79 SAZERET - DIGOIN

COMMUNE DE DEUX CHAISES

PLANCHE 3/3

Indice	Nature des modifications	Date	Auteur	Verifié par
0	Réalisation du plan	14/10/2020	NGO	MAU

ECHELLE: 1/2000ème	DATE: 14/10/2020	DOSSIER: NA1-19331	FICHIER:

Plan Parcellaire

COORDONNEES LAMBERT CC46	☒	NIVELLEMENT IGN 69	☐
COORDONNEES INDEPENDANTES	☐	NIVELLEMENT INDEPENDANT	☐

GEOFIT EXPERT
Allongée - Site de la Chantrerie
1, Route de Gachet - CS 30711
F - 44307 NANTES Cedex 3
Tél. 00 40 68 54 68 - - Fax 00 40 13 58 60
E-mail : nantes@geofit.expert