

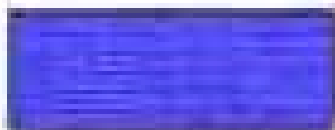

Zone 1 - Aléa fort



Zone 2 - Aléa faible



Zone 3 - Champ d'expansion

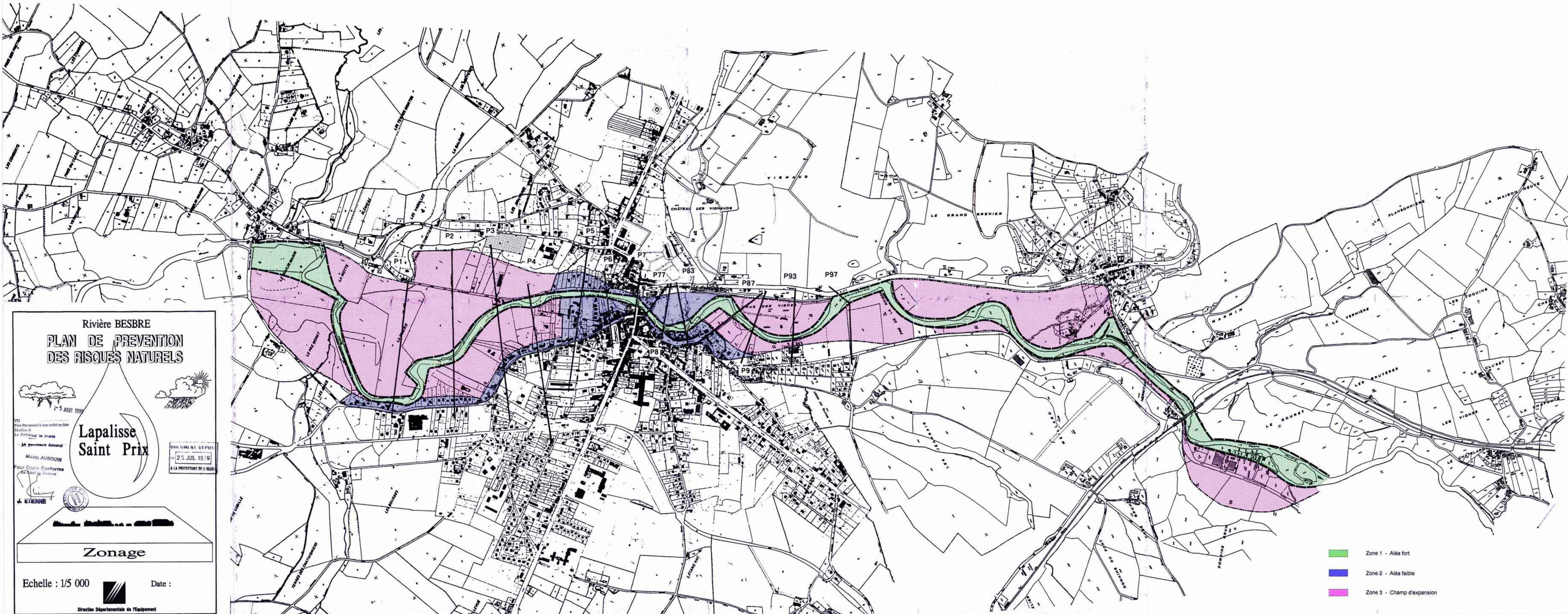

Rivière BESBRE
**PLAN DE PREVENTION
 DES RISQUES NATURELS**

5 AOUT 1999

VU
 Pour être annexé à son arrêté en date
 du 25 juillet 1999,
 Le Préfet de la Nièvre

Le Maire
 Michel AUBOUIN

Pour Copie Conforme
 Le Chef de Bureau
 Etienne

DOCUMENT DEPUIS
 25 JUL 1979
 A LA PREFECTURE DE LA NIEVRE

**Lapalisse
 Saint Prix**

Zonage

Echelle : 1/5 000 Date :

Direction Départementale de l'Équipement

- Zone 1 - Aléa fort
- Zone 2 - Aléa faible
- Zone 3 - Champ d'expansion